Борис Чайковский
Избранные сочинения

Boris Tchaikovsky
Selected Works

Борис ЧАЙКОВСКИЙ

ДВЕ ПЬЕСЫ
для струнного квартета

(1940-1941)

Boris TCHAIKOVSKY

TWO PIECES
for String Quartet

(1940-1941)

**Межрегиональная общественная организация
содействия изучению и сохранению творческого наследия
композитора Бориса Чайковского**

The Boris Tchaikovsky Society

«Борис Чайковский. Избранные сочинения» — «Boris Tchaikovsky. Selected Works»

Борис Чайковский
Boris Tchaikovsky

Две пьесы для струнного квартета
Two Pieces for String Quartet

Lento (1940)
Скерцо | Scherzo (1941)

Партитура и голоса | Full Score & Parts

Общая редакция Е. А. Астафьевой | Generally edited by Elena Astafieva

Москва – Moscow
2025

УДК 785.74:787.1:787.1:787.2:787.3
ББК 85.315
Ч 15

Серия «Борис Чайковский. Избранные сочинения»

Редакционная коллегия серии:

Е. А. Астафьева, В. Б. Довгань, Е. А. Михайлова, О. В. Соловьёва

Чайковский Б.А.
Ч 15 Две пьесы: Для струнного квартета. Партитура и голоса – М., МОО содействия изучению и сохранению творческого наследия композитора Бориса Чайковского, 2025. ISMN 979-0-706350-15-8

Впервые публикуются пьесы для струнного квартета: Lento (1940) и Скерцо (1941), сочинённые в юношеском возрасте выдающимся композитором Борисом Александровичем Чайковским (1925-1996). Эти пьесы, несомненно, займут достойное место в репертуаре струнных квартетов. Созданные впоследствии шесть нумерованных струнных квартетов Б. А. Чайковского (1954, 1961, 1967, 1972, 1974, 1976) уже вошли в золотой фонд литературы для струнного квартета.

ISMN 979-0-706350-15-8

© Межрегиональная общественная организация содействия изучению и сохранению творческого наследия композитора Бориса Чайковского, 2008, 2025.

© The Boris Tchaikovsky Society, 2008, 2025.

Lento *)

Борис Чайковский
Boris Tchaikovsky

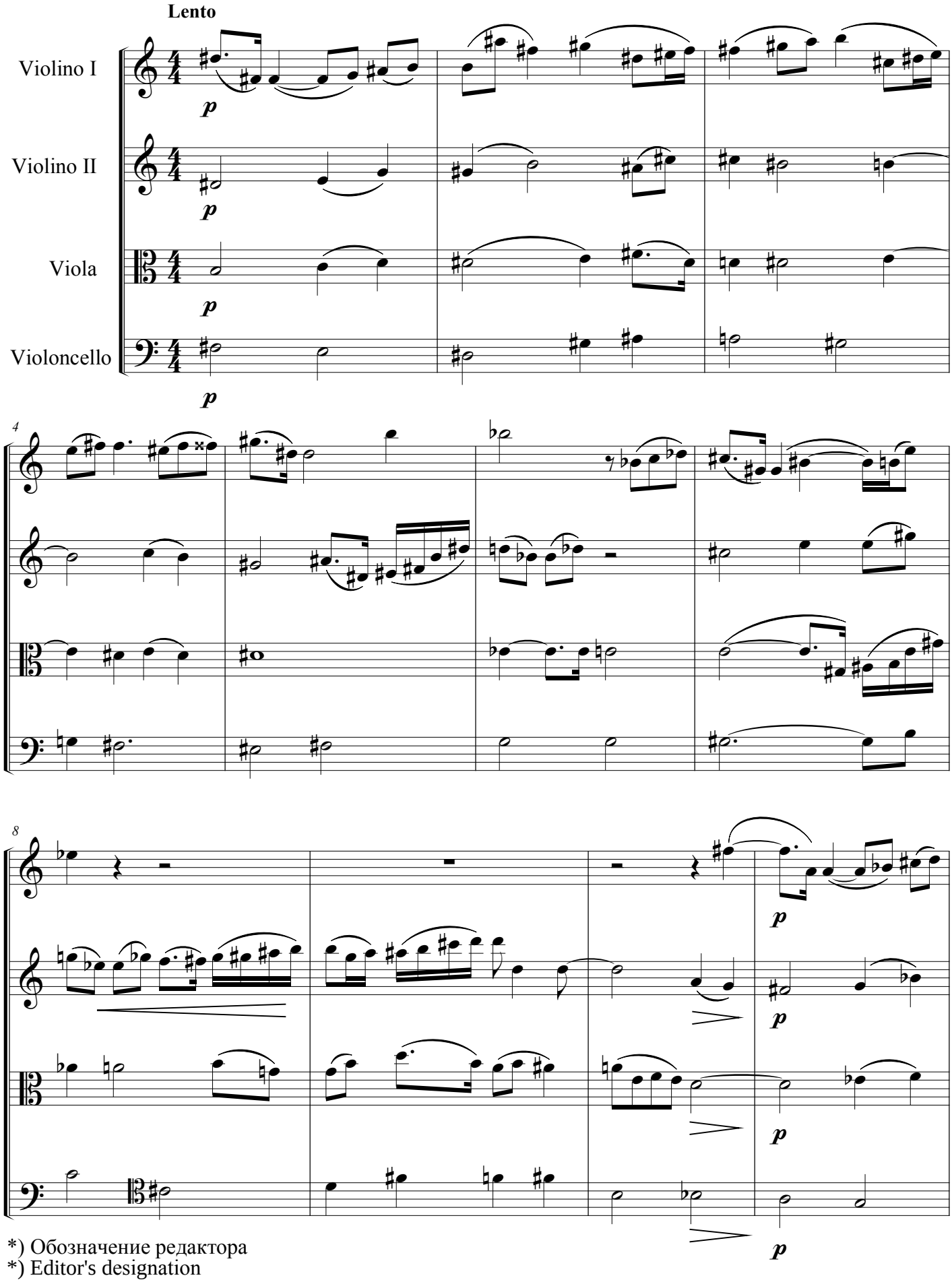

*) Обозначение редактора
*) Editor's designation

© The Boris Tchaikovsky Society, 2008, 2025

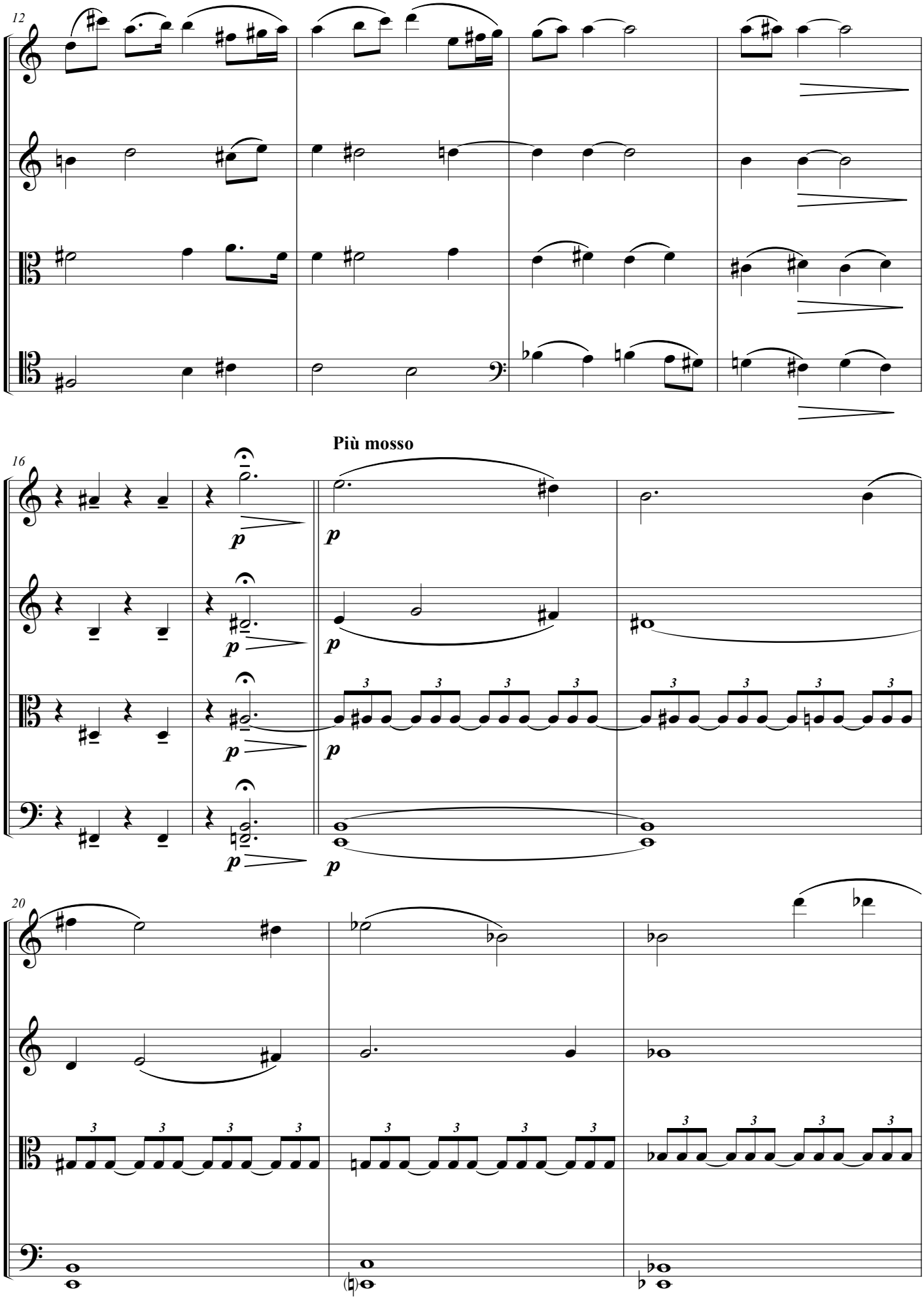
12
16
Più mosso
p
20

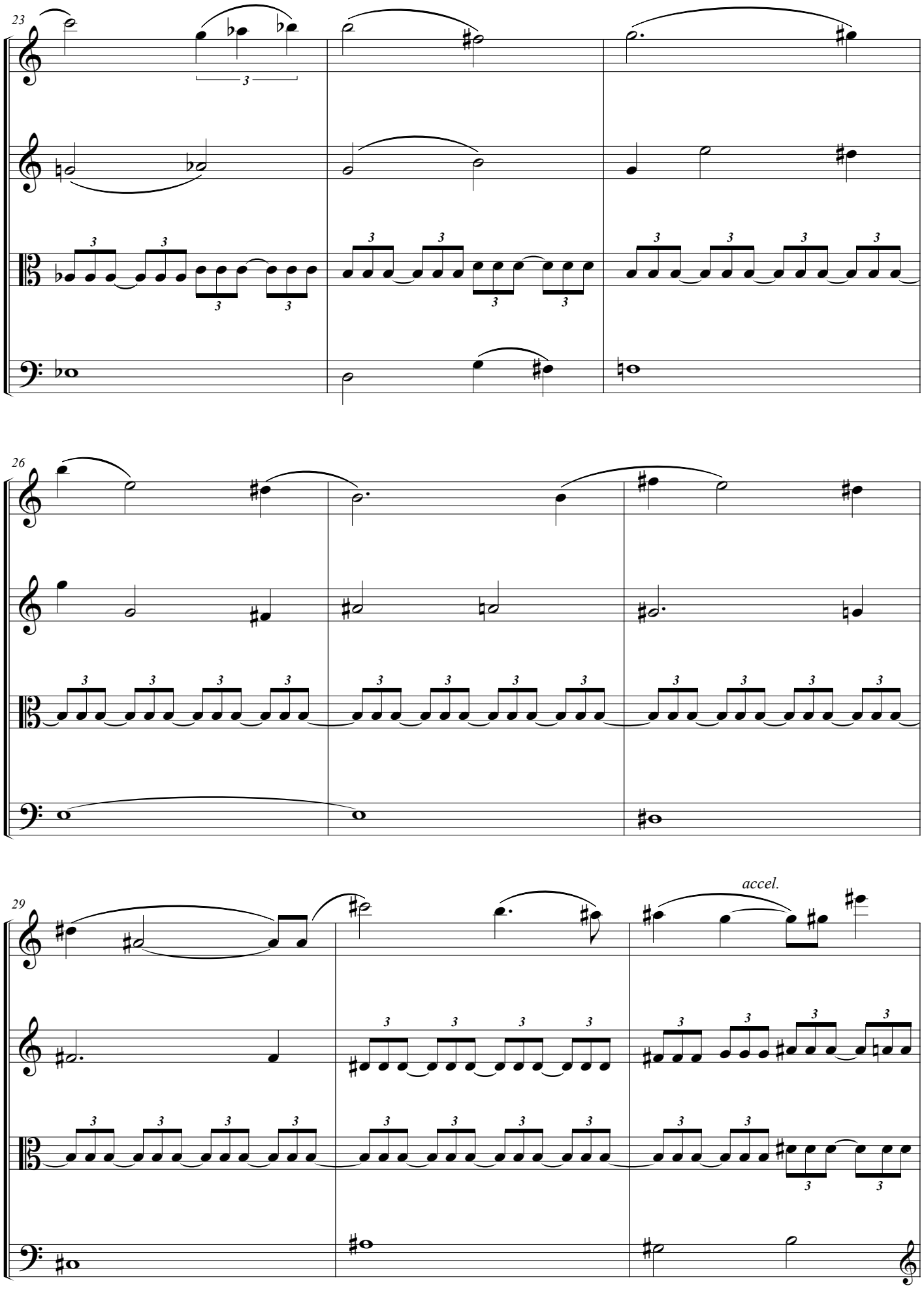
23
26
29
accel.

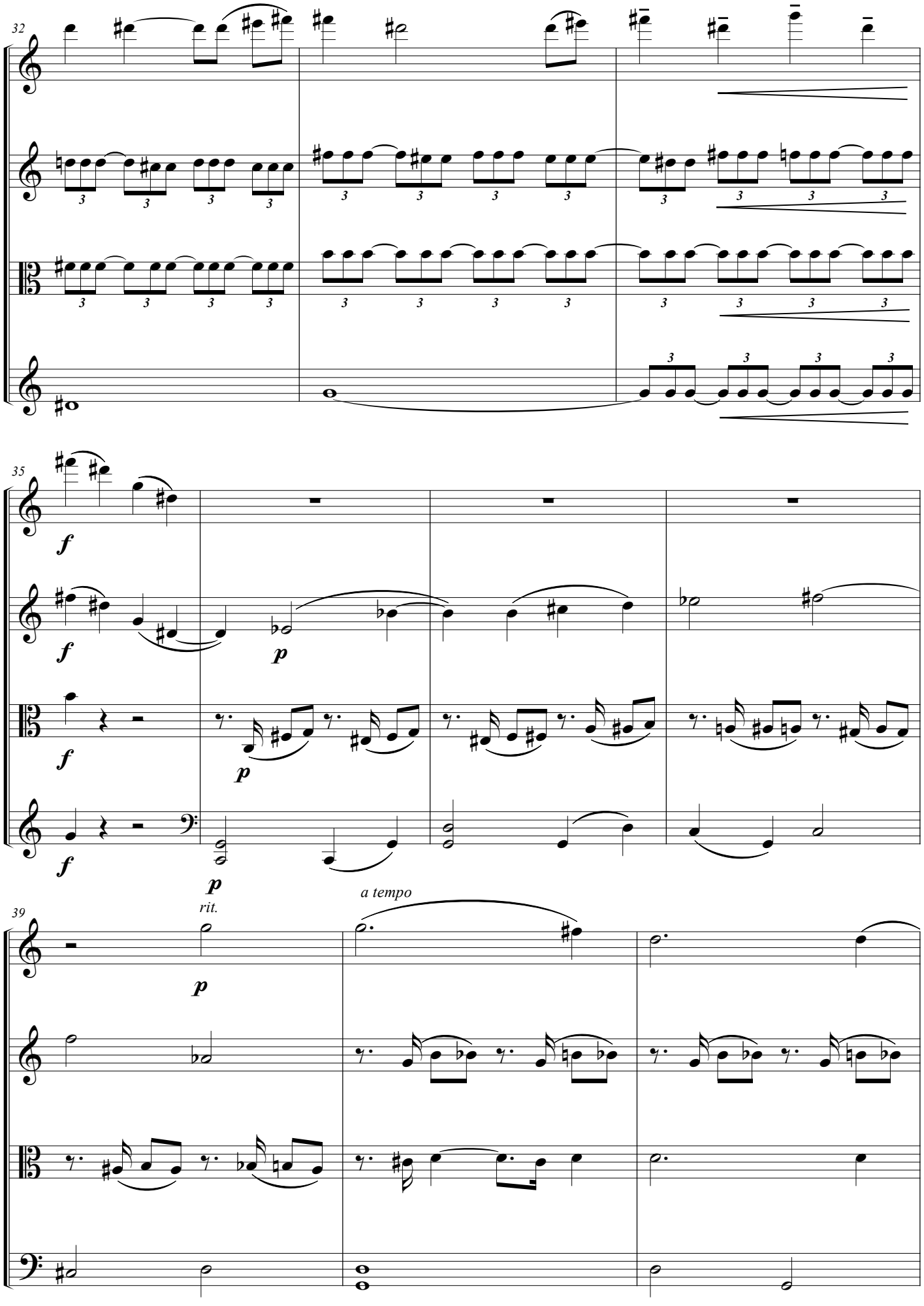
32
35
f
p
39
rit.
a tempo

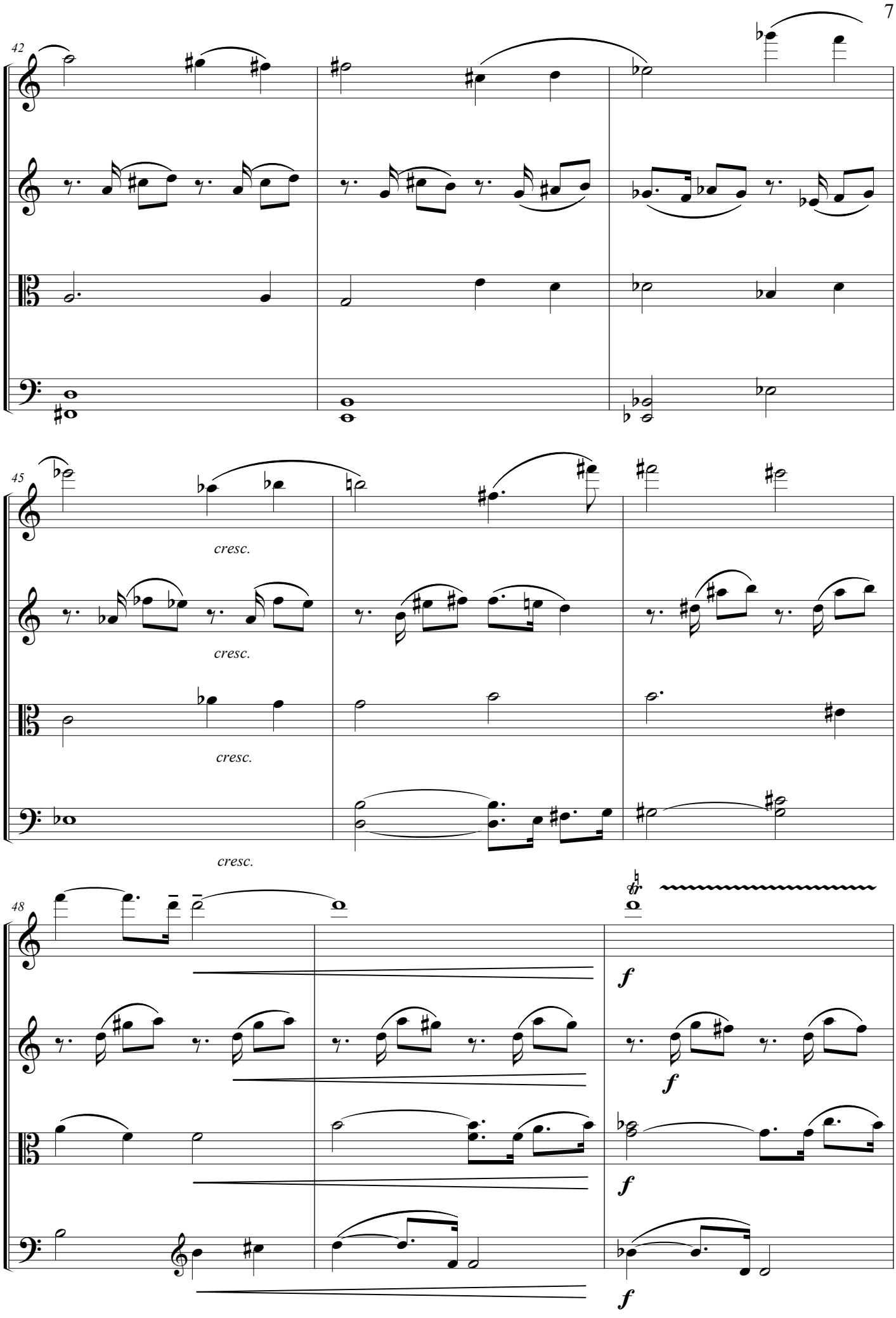
42
45
cresc.
cresc.
cresc.
cresc.
48
f
f
f
f

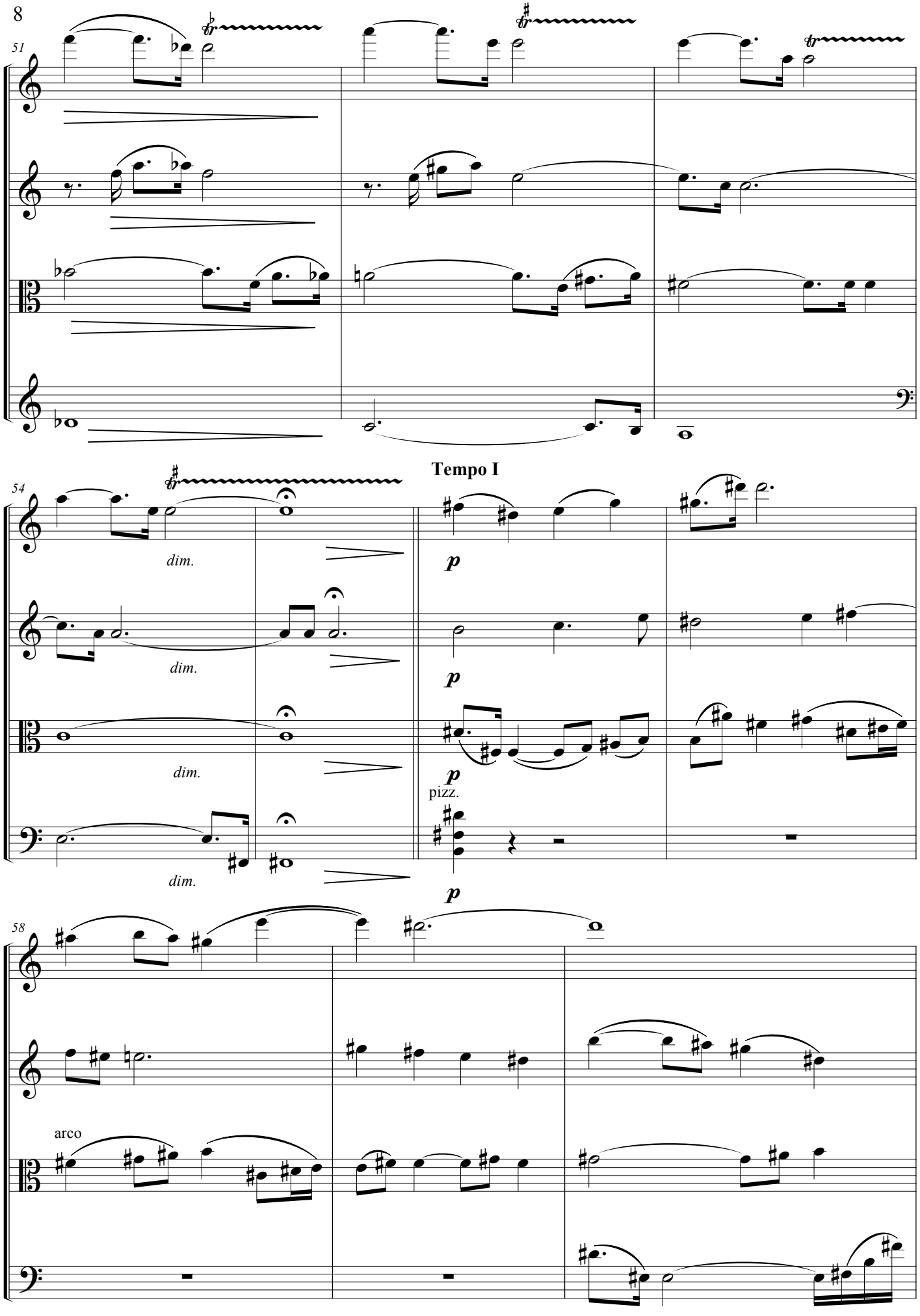
51
54
Tempo I
dim.
dim.
dim.
dim.
p
p
p
pizz.
p
58
arco

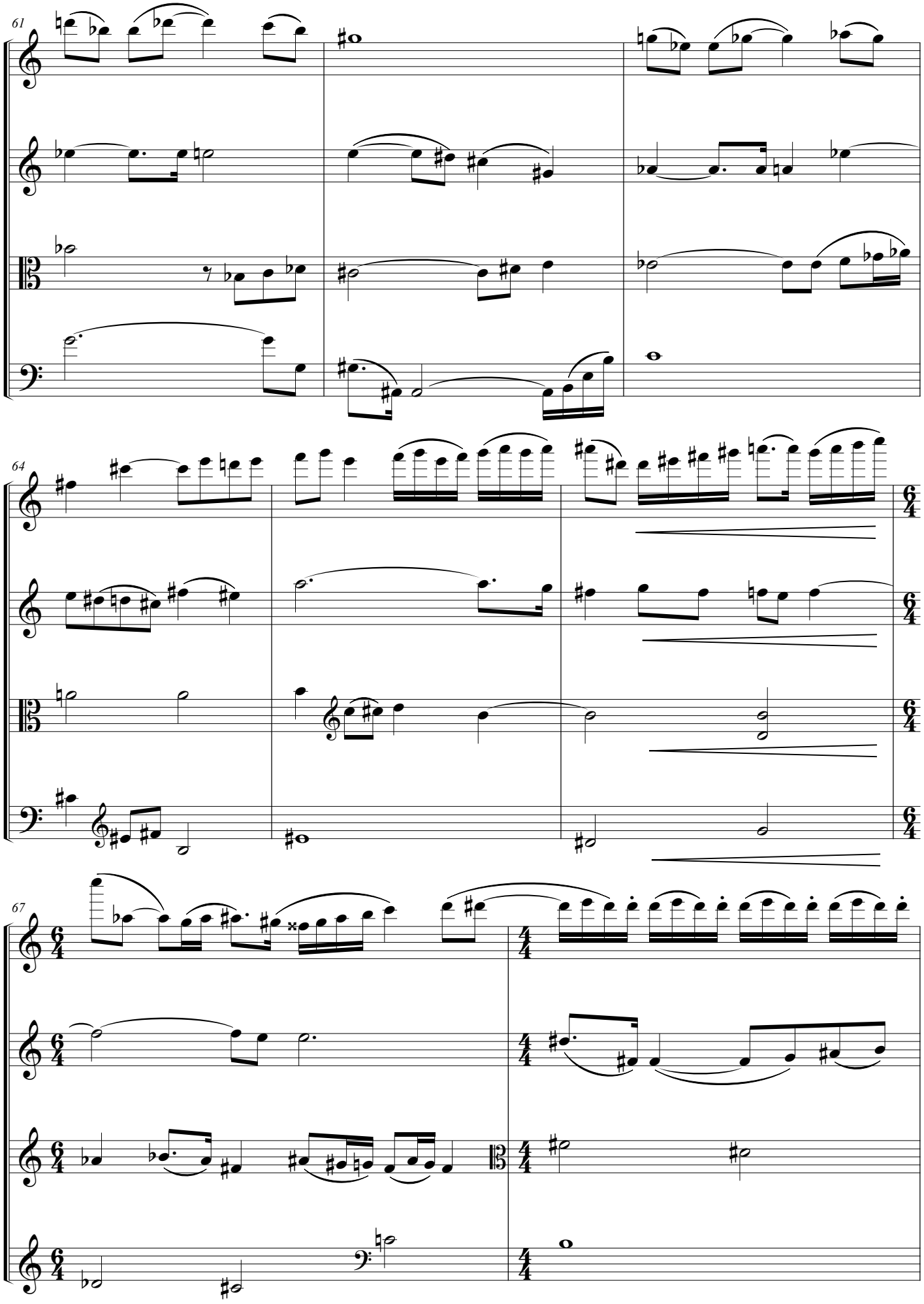
61
64
67

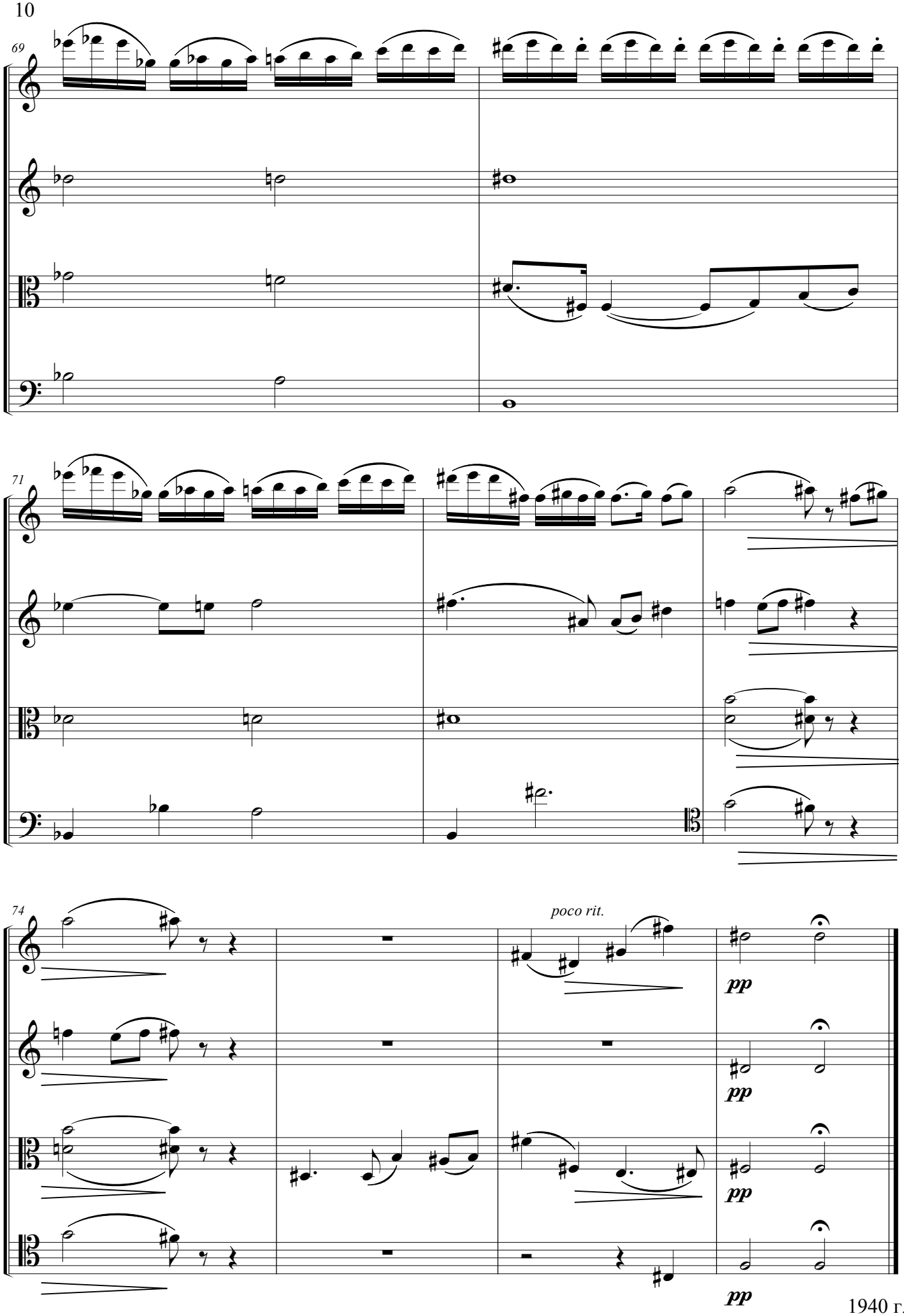

1940 г.

Скерцо | Scherzo

Борис Чайковский
Boris Tchaikovsky

Allegro molto

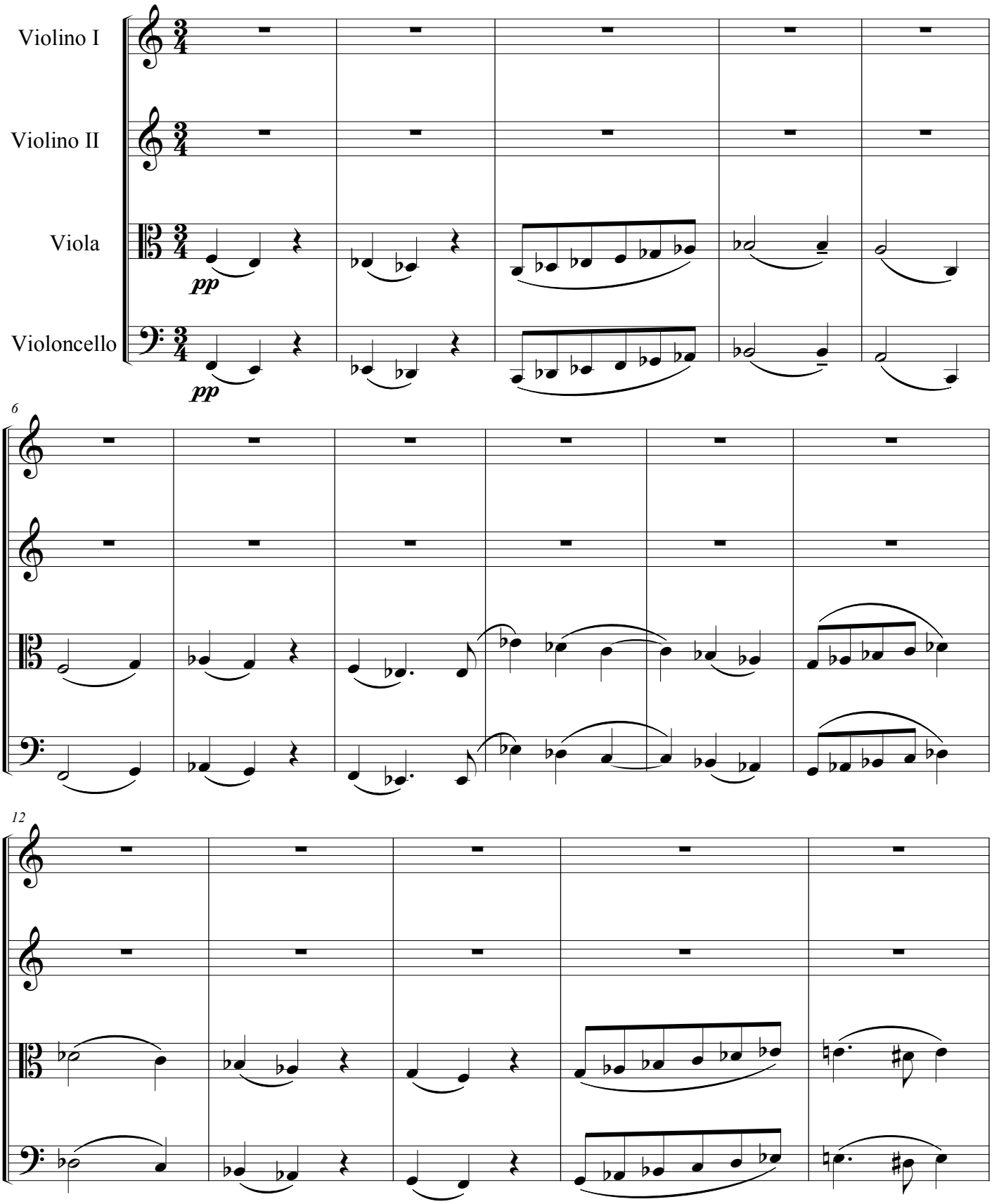

© The Boris Tchaikovsky Society, 2008, 2025

1

17

p

p

pizz.

23

29

arco *)

*) Обозначение редактора
*) Editor's designation

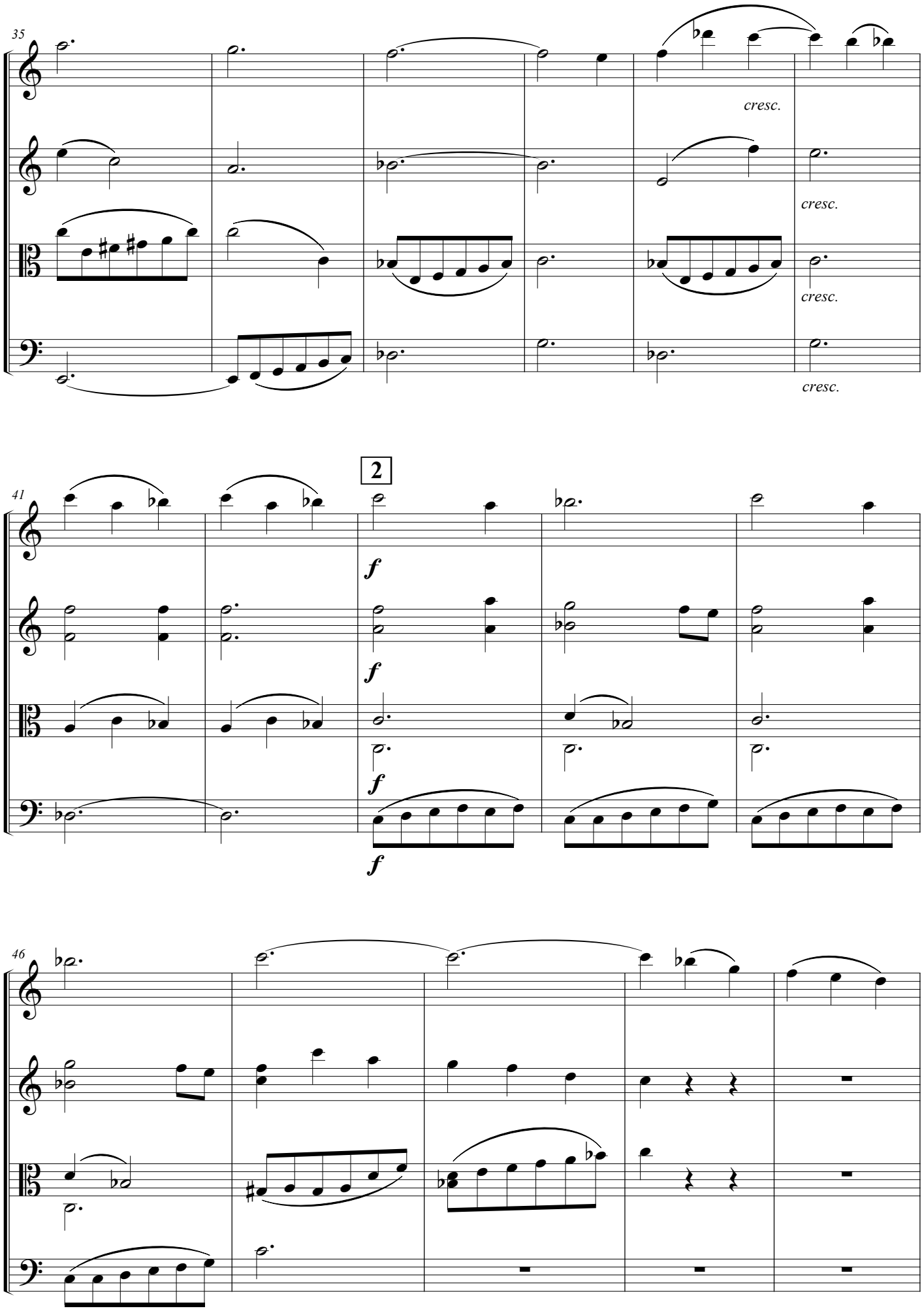
35
cresc.
cresc.
cresc.
cresc.
2
41
f
f
f
f
46

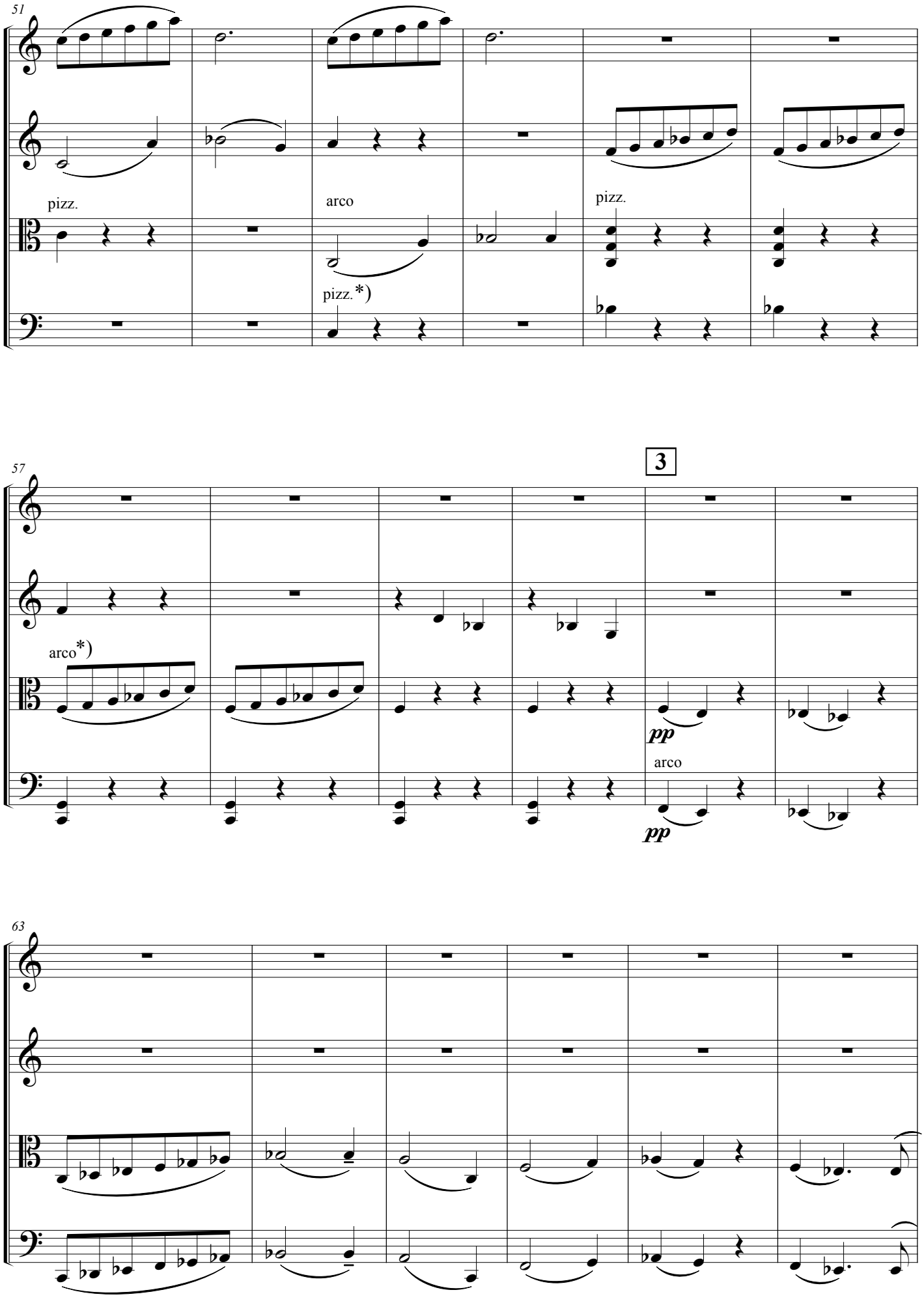
51
pizz.
arco
pizz.
pizz.*)
57
3
arco*)
pp
arco
pp
63

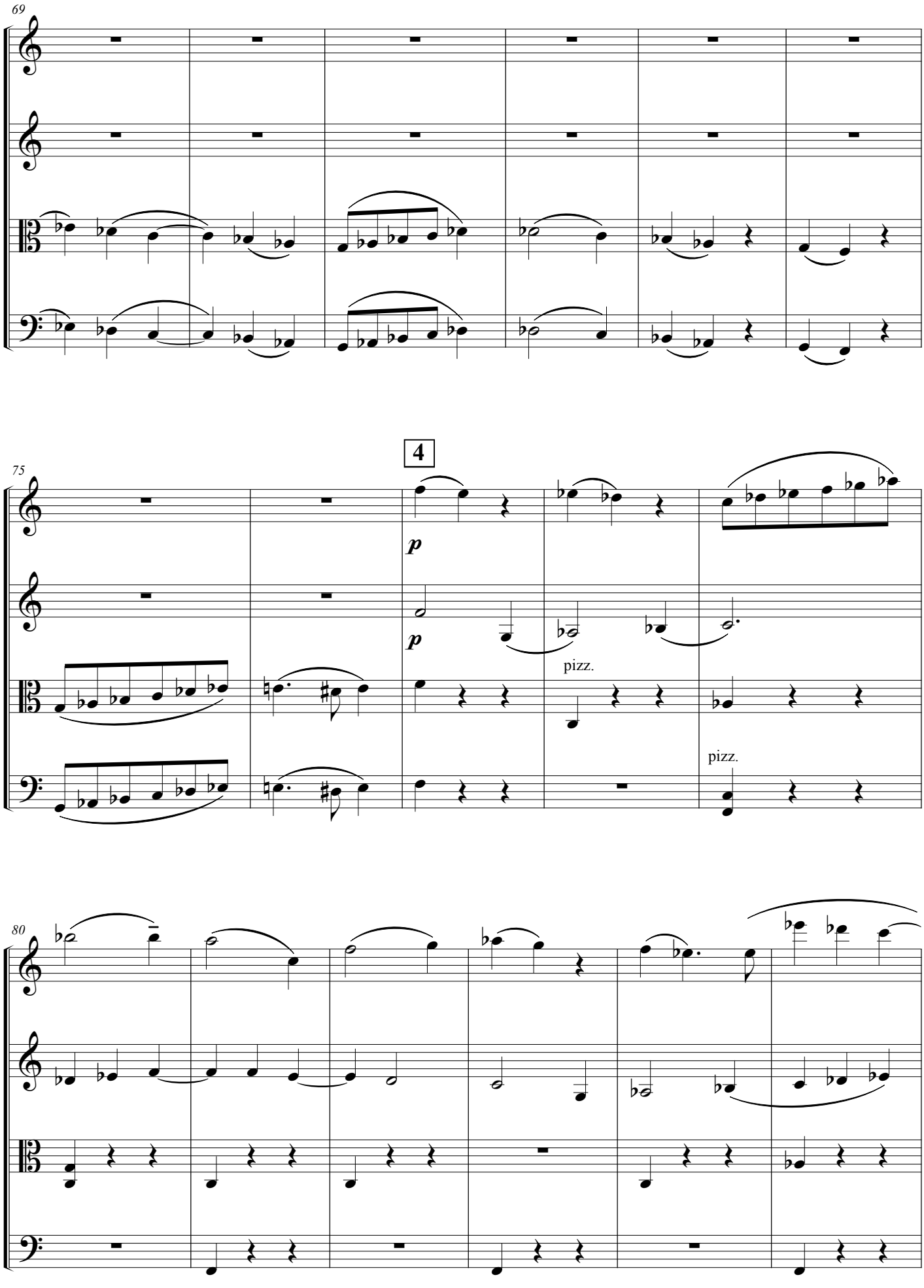
69
75
4
p
p
pizz.
pizz.
80

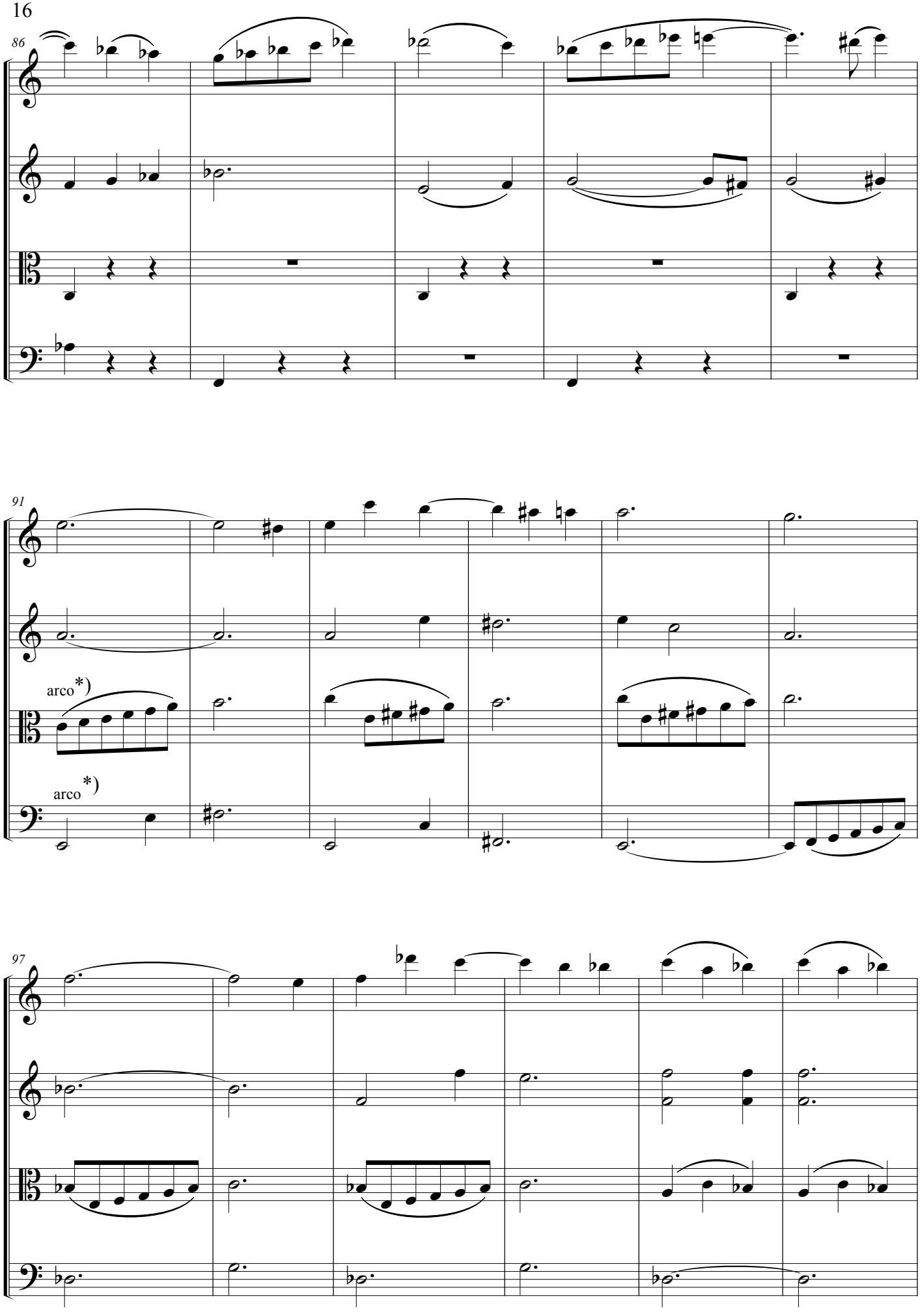
86
91
arco*)
arco*)
97

5

103

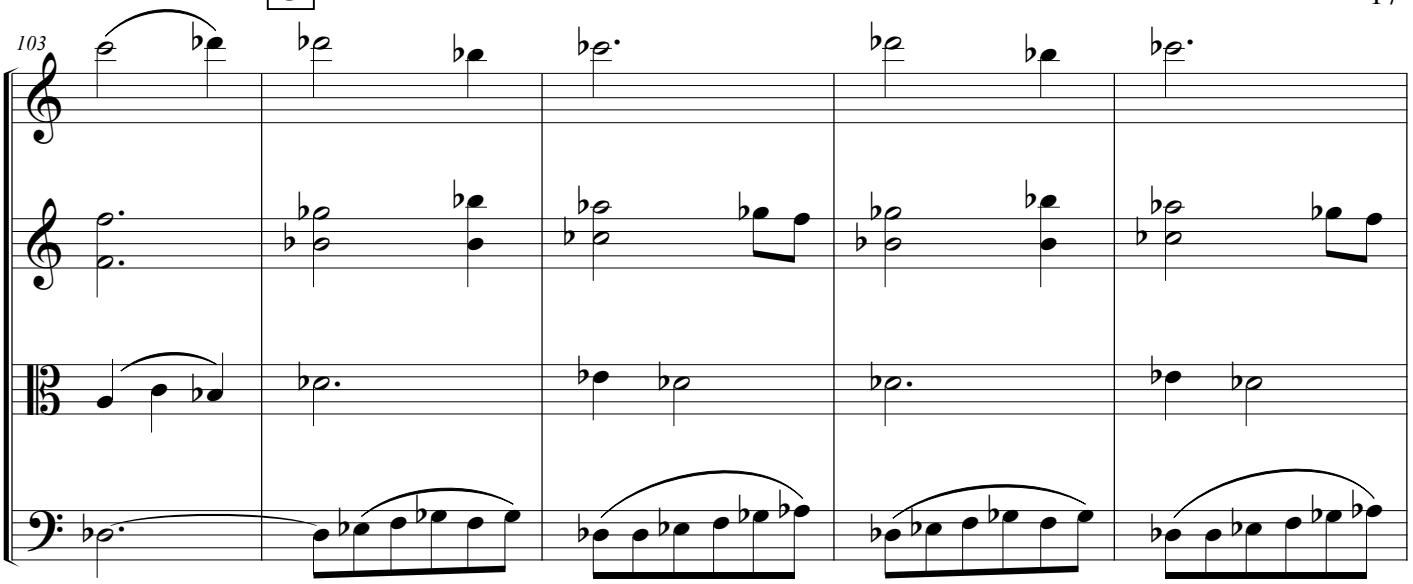

108

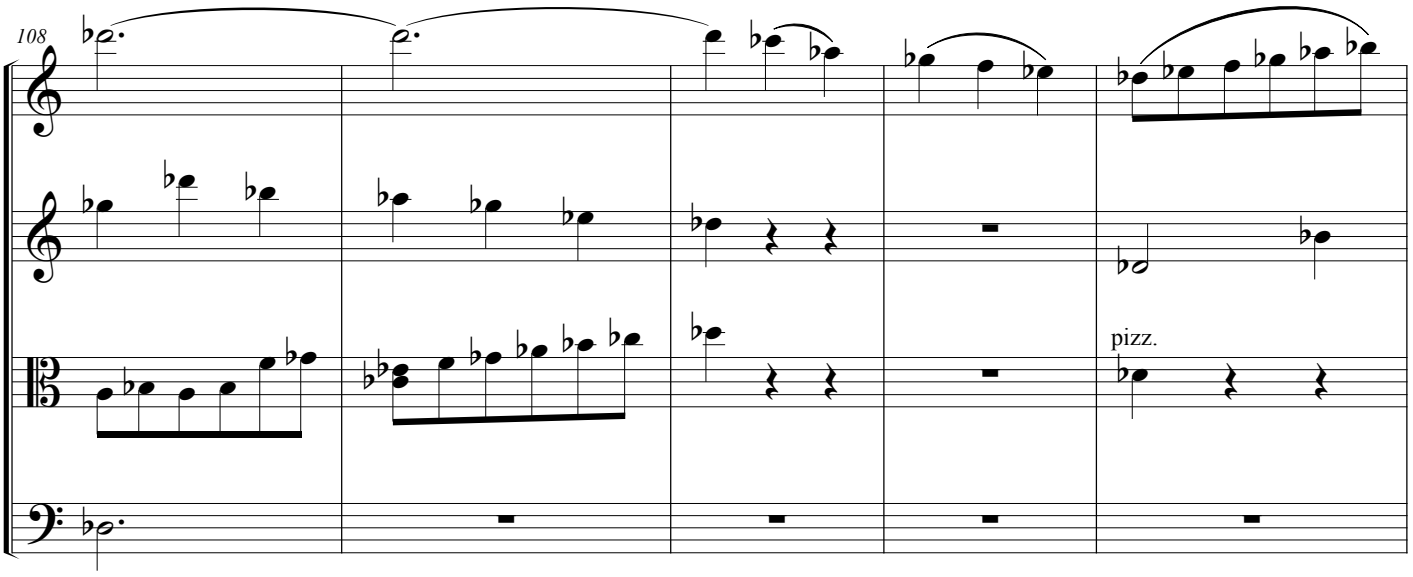

113

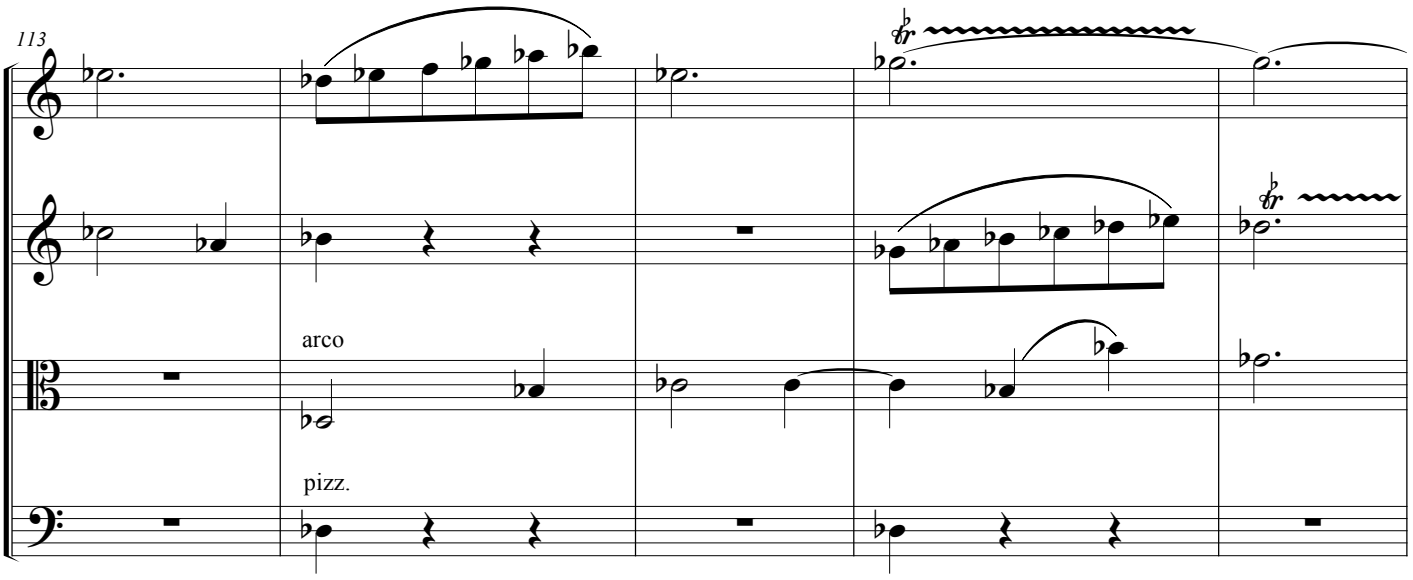

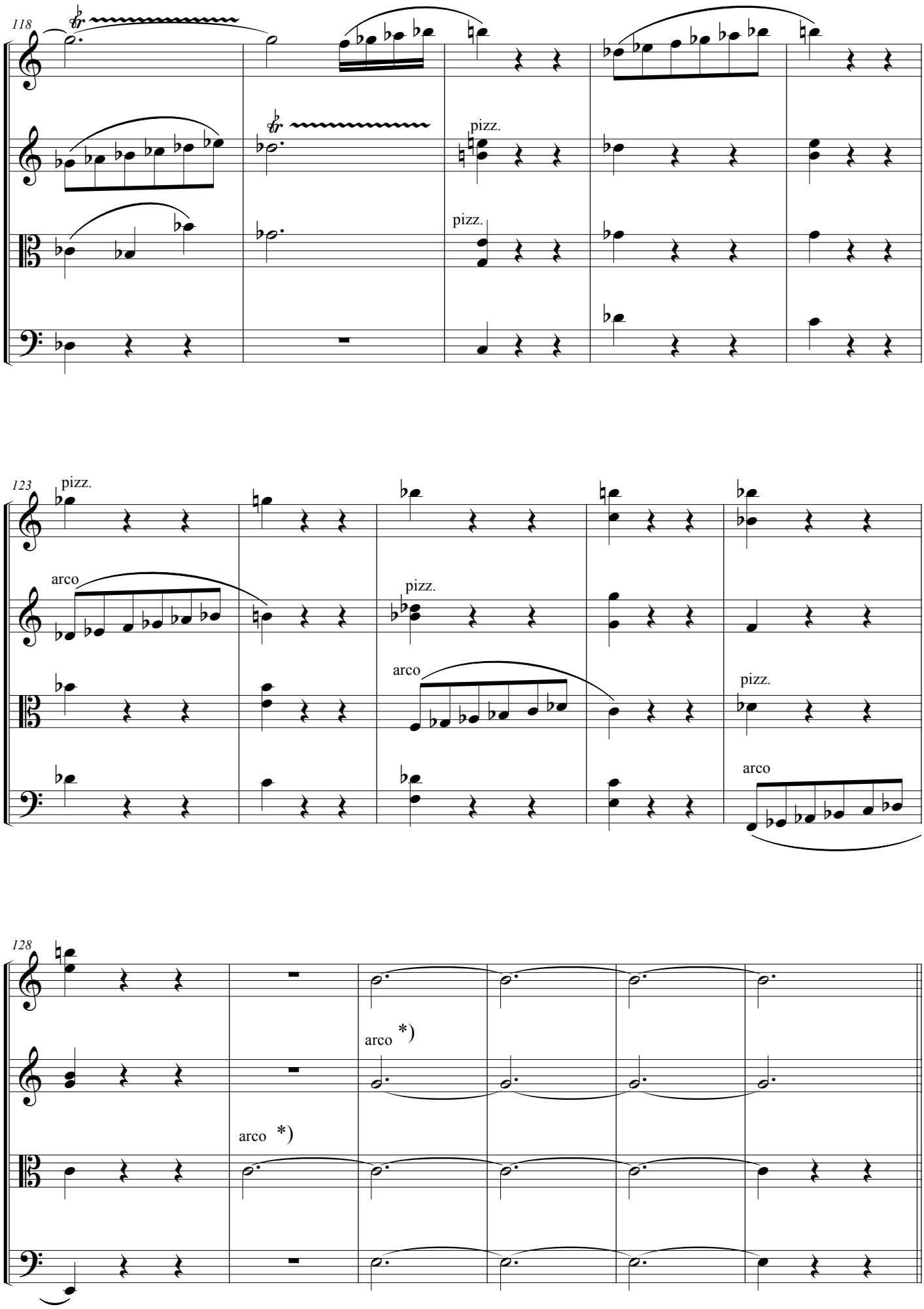
118
pizz.
pizz.
123
pizz.
arco
pizz.
arco
pizz.
arco
128
arco *)
arco *)

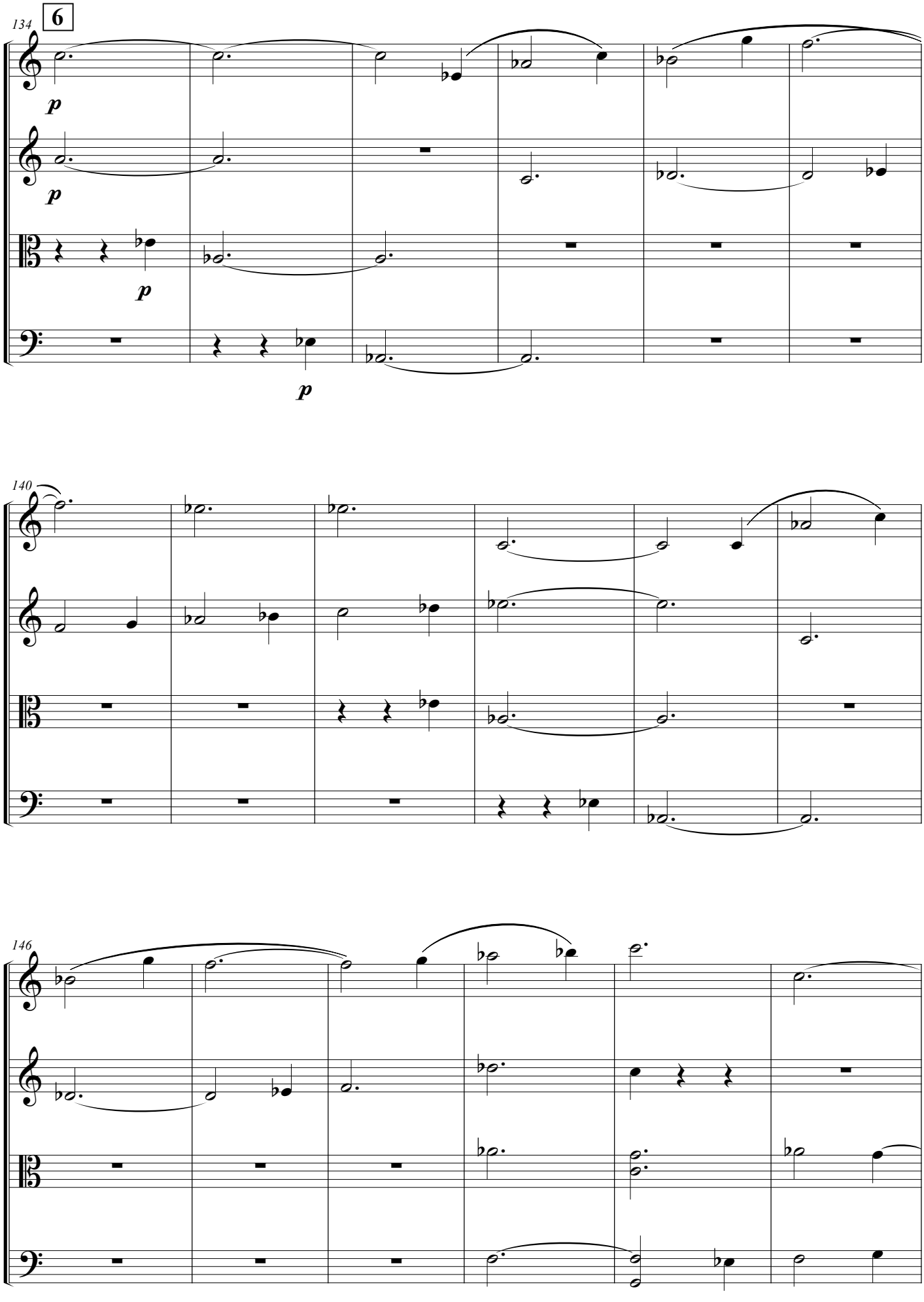
134
6
p
p
p
p
140
146

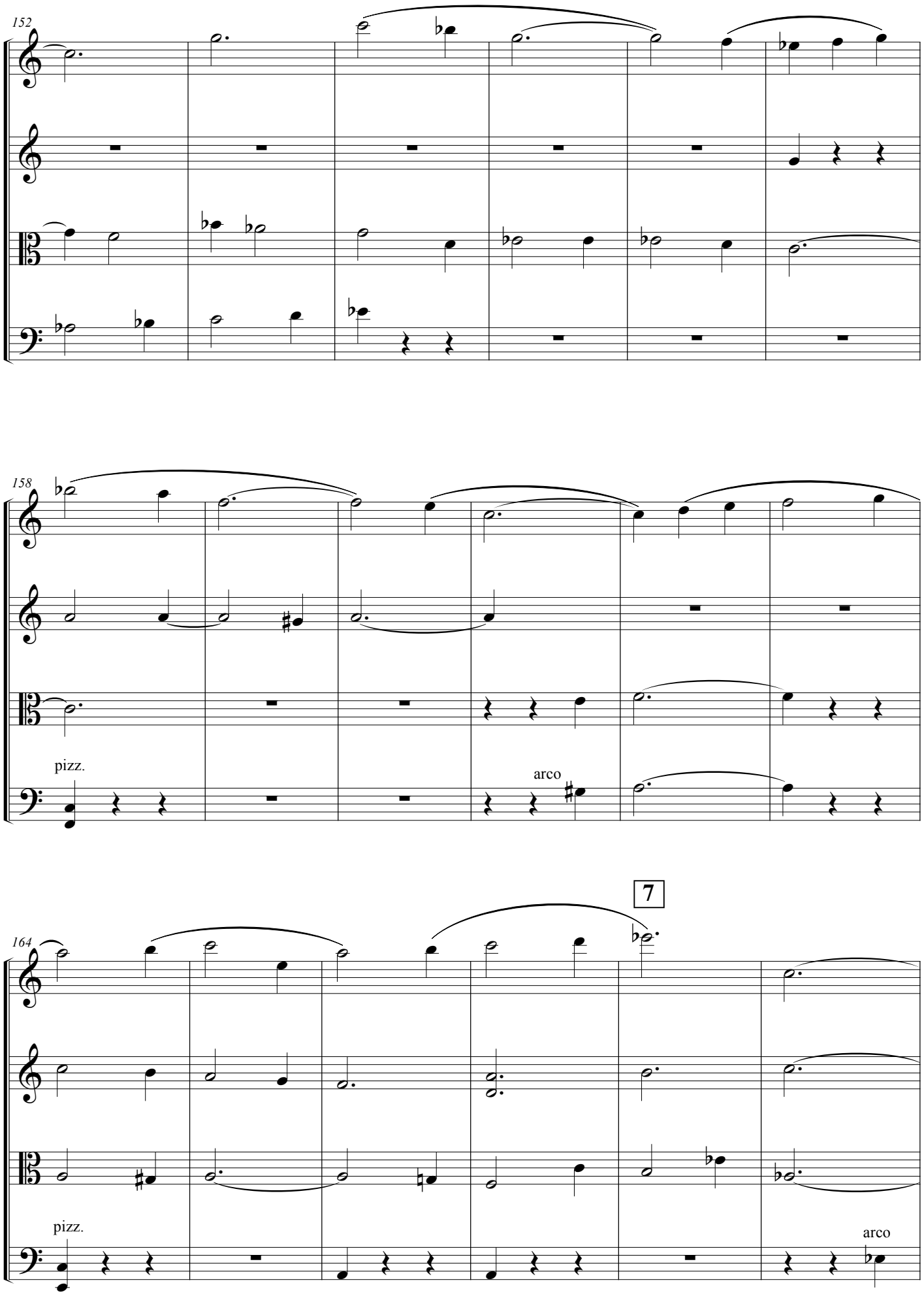
152
158
pizz.
arco
7
164
pizz.
arco

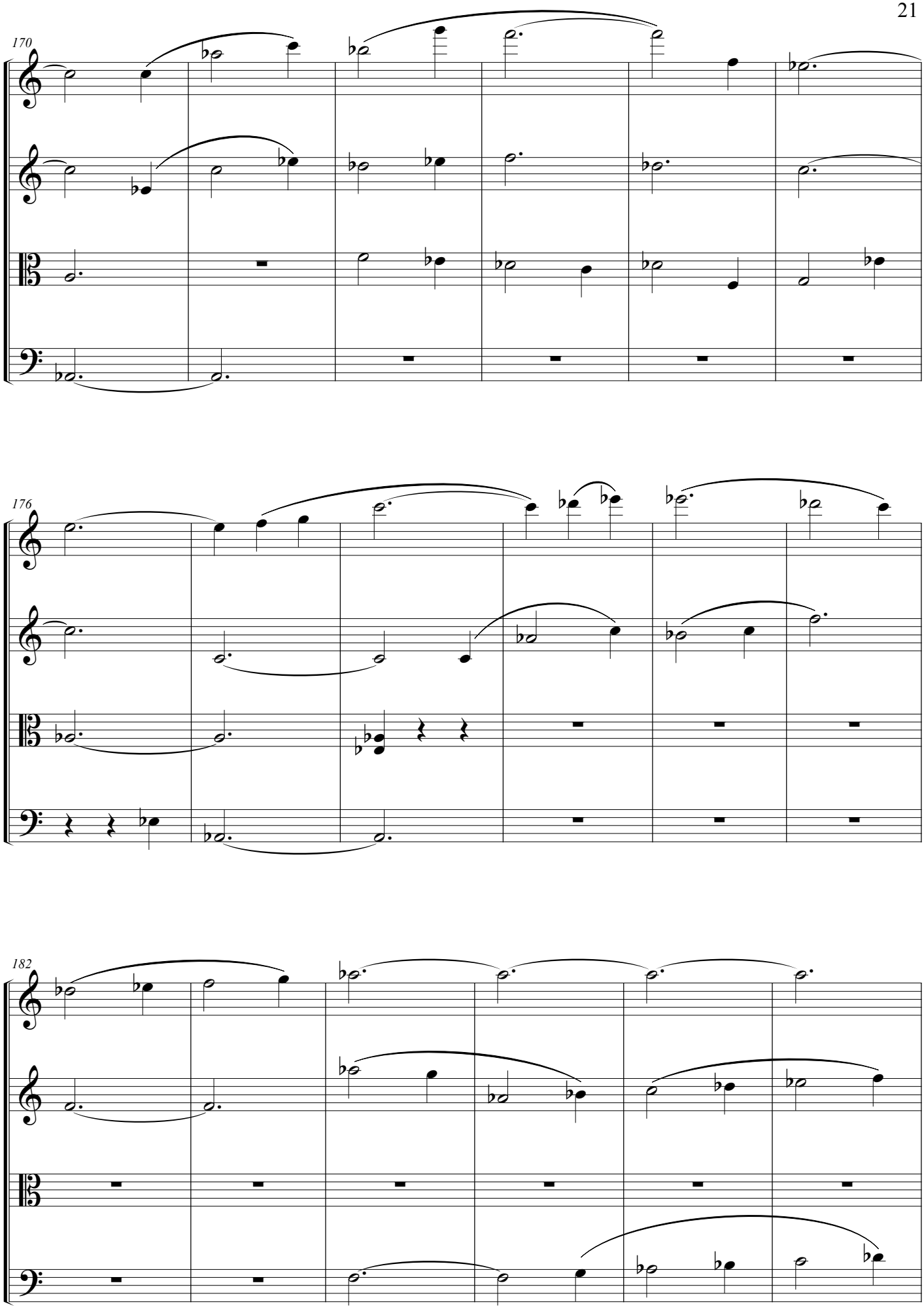
170
176
182

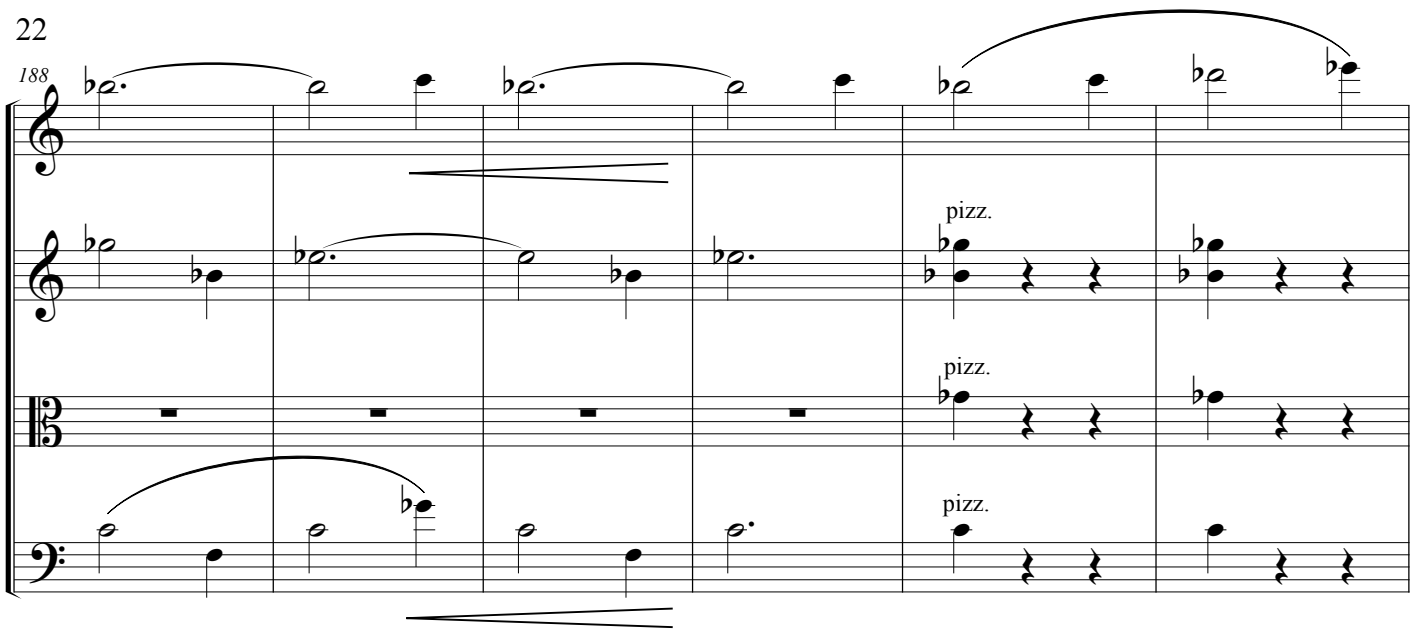
188
pizz.
pizz.
pizz.

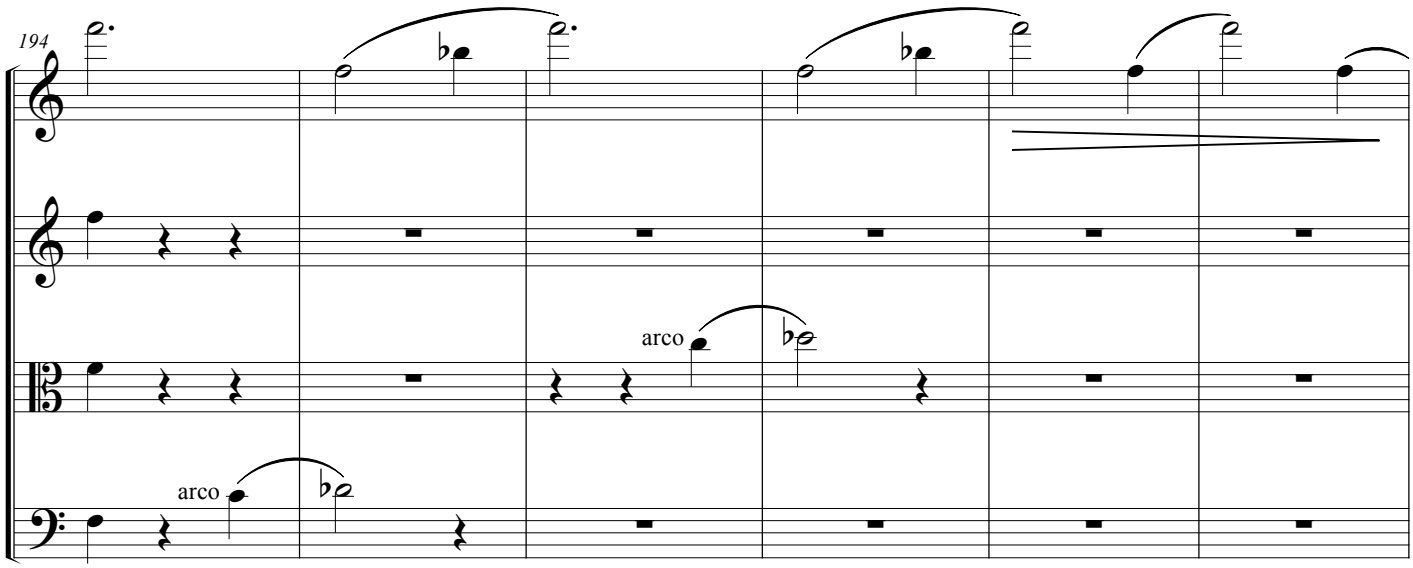
194
arco
arco

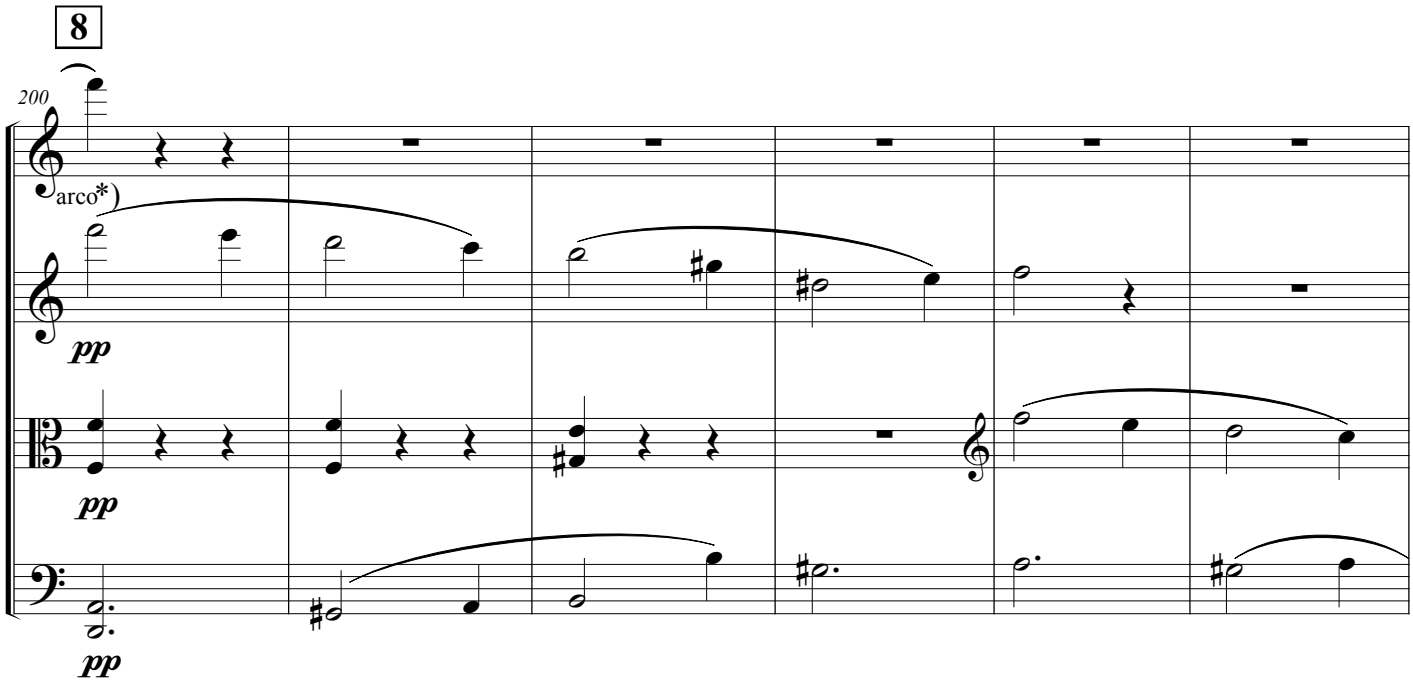
8
200
arco*)
pp
pp
pp

206

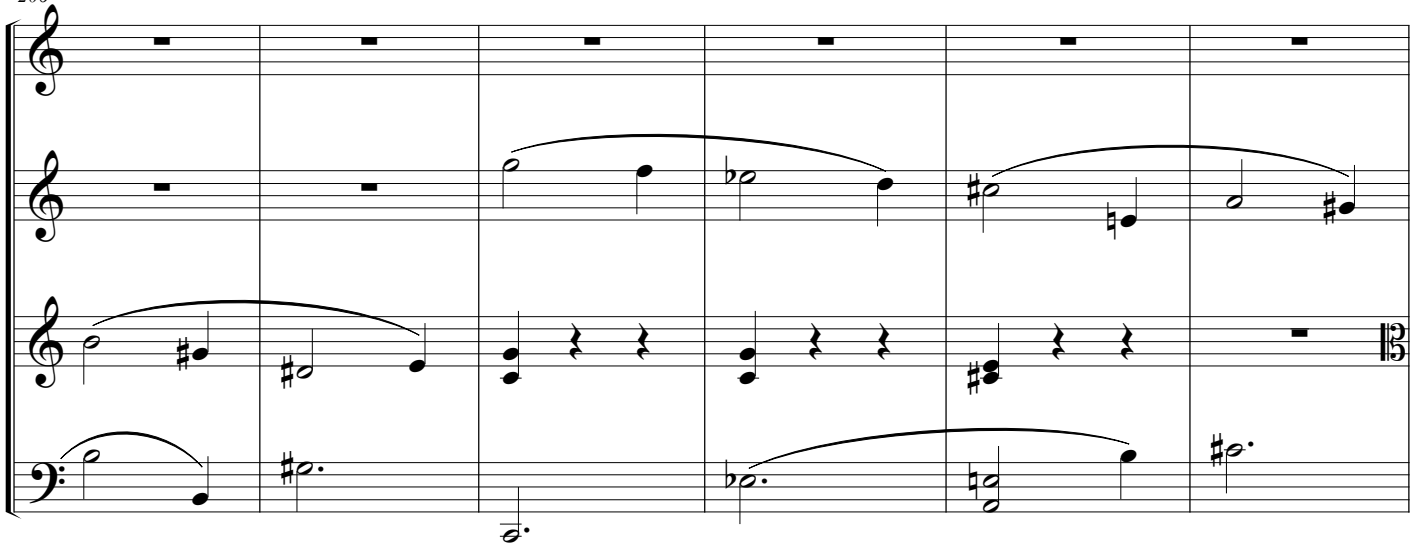

212

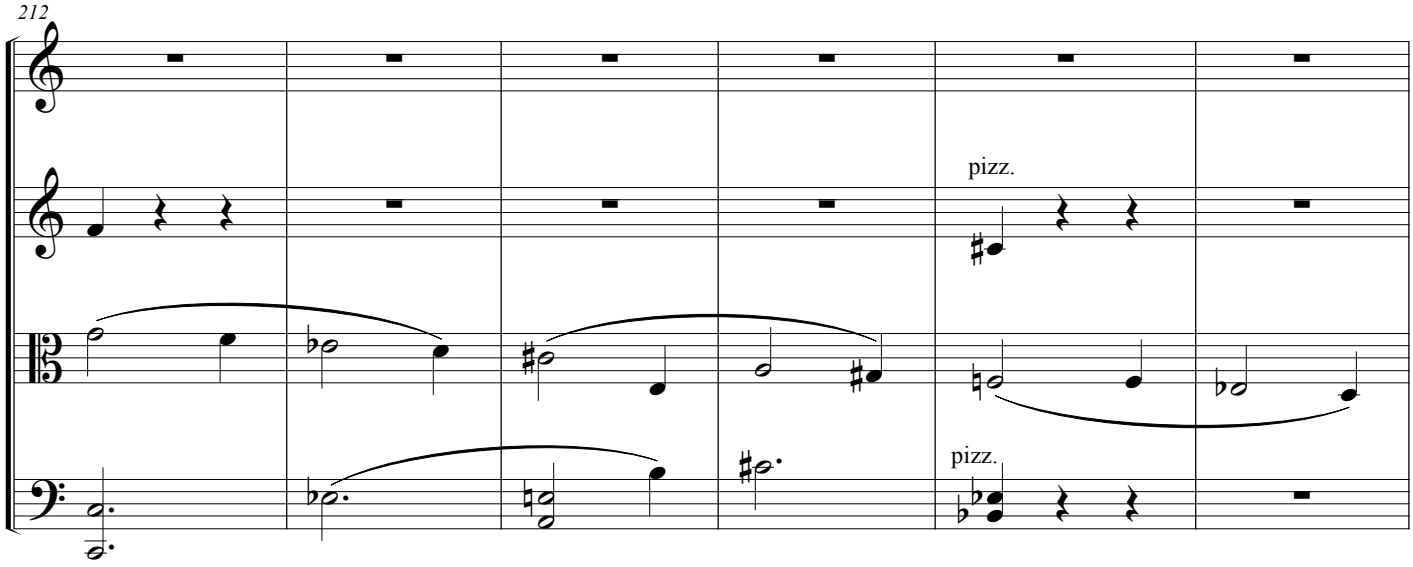

218

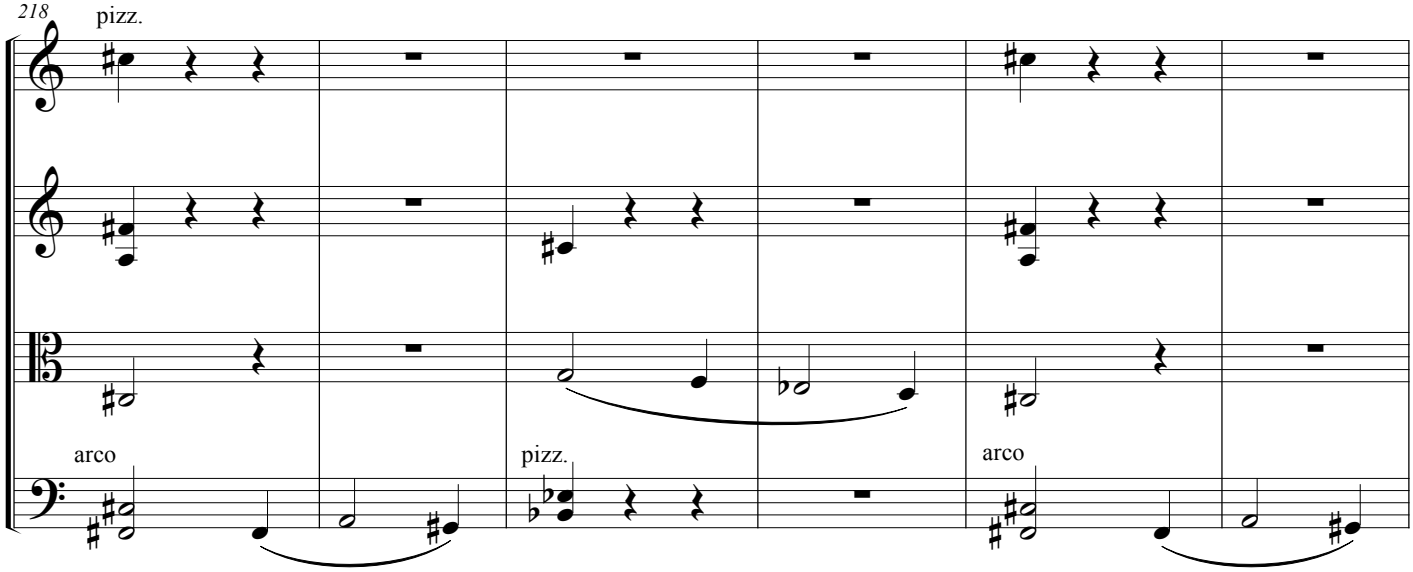

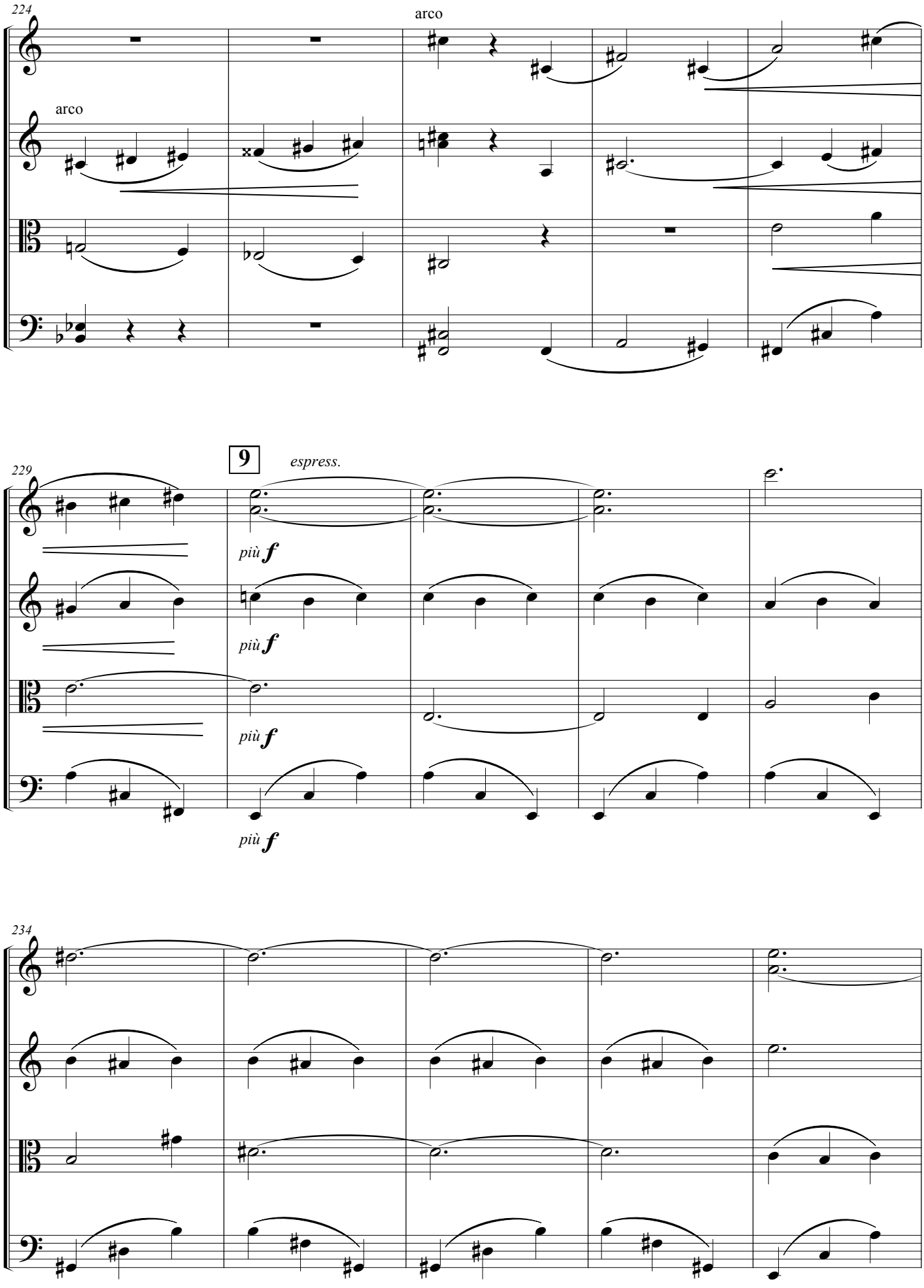
224
arco
arco
229
9
espress.
più f
più f
più f
più f
234

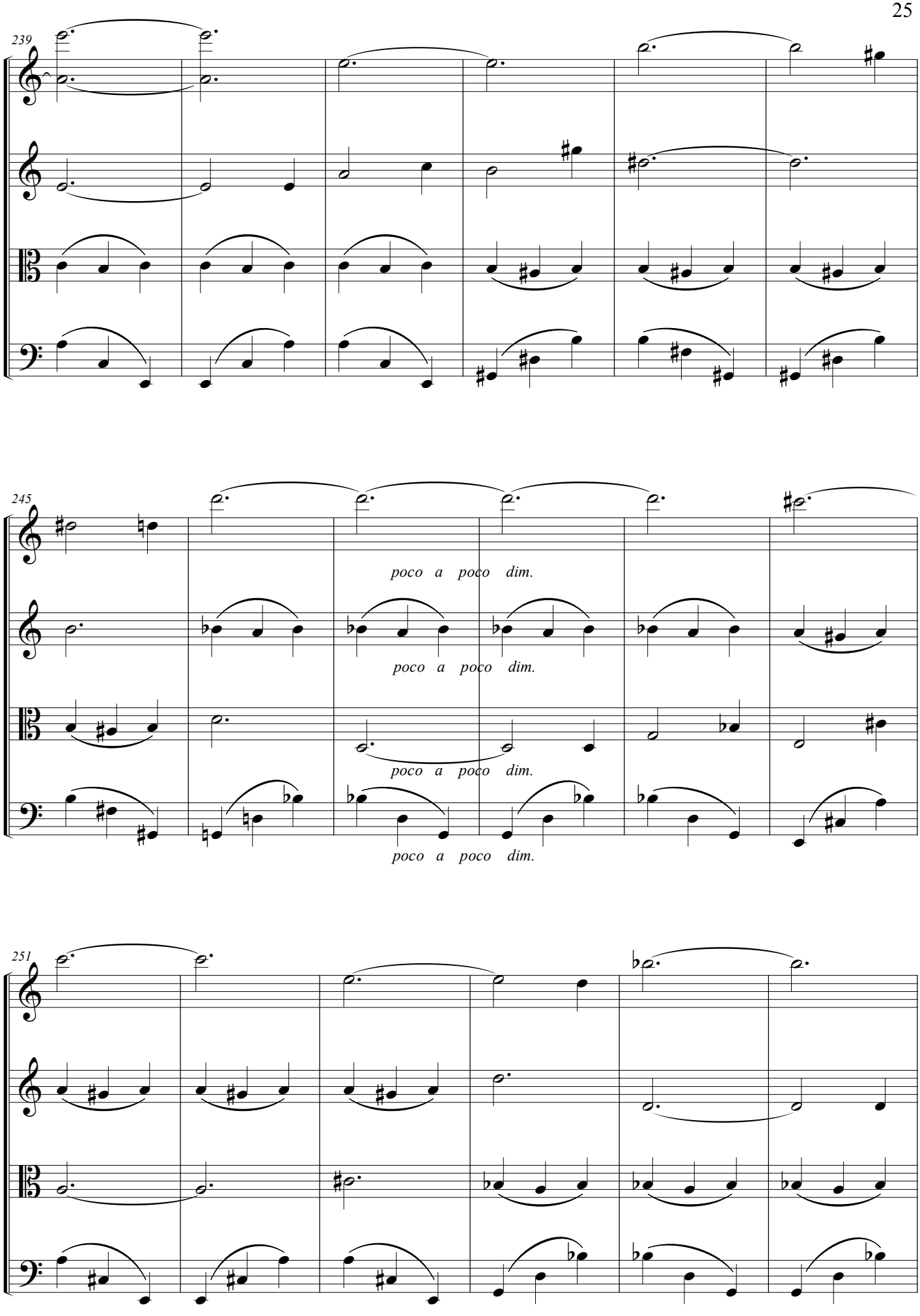
239
245
poco a poco dim.
poco a poco dim.
poco a poco dim.
poco a poco dim.
251

257

10

p

p

p

263

p

269

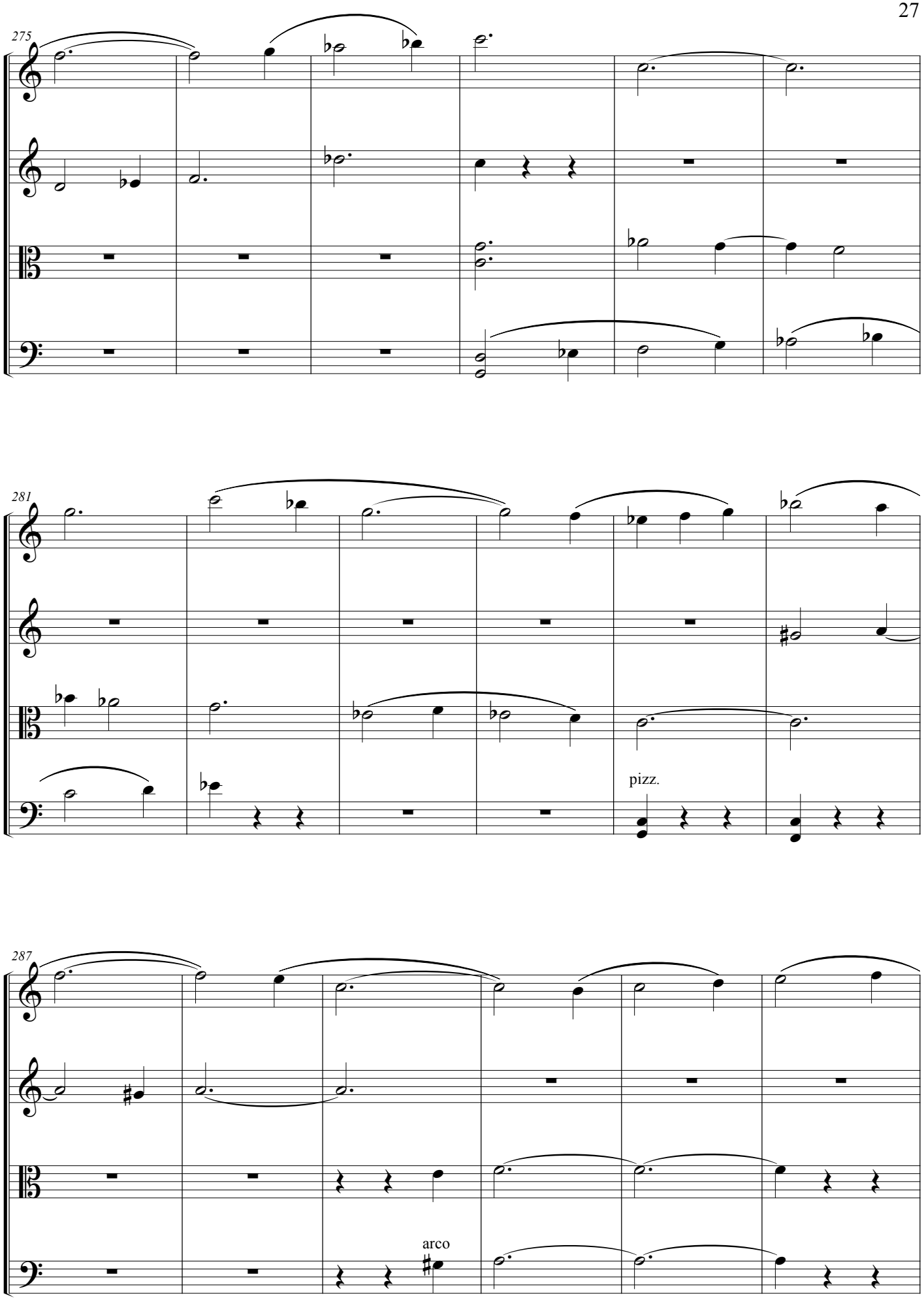
275
281
pizz.
287
arco

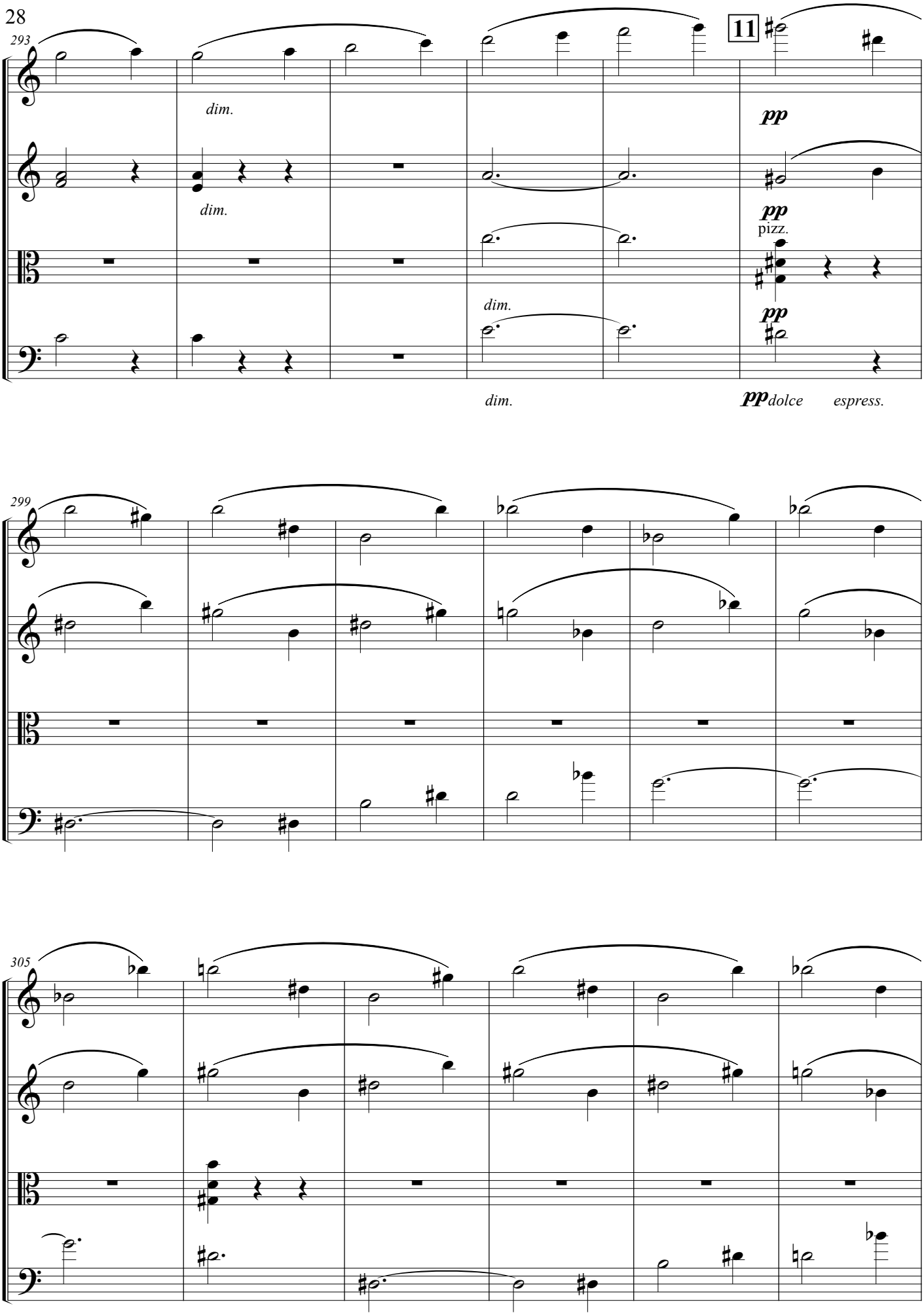
293
11
dim.
dim.
dim.
dim.
pp
pp
pizz.
pp
pp dolce espress.
299
305

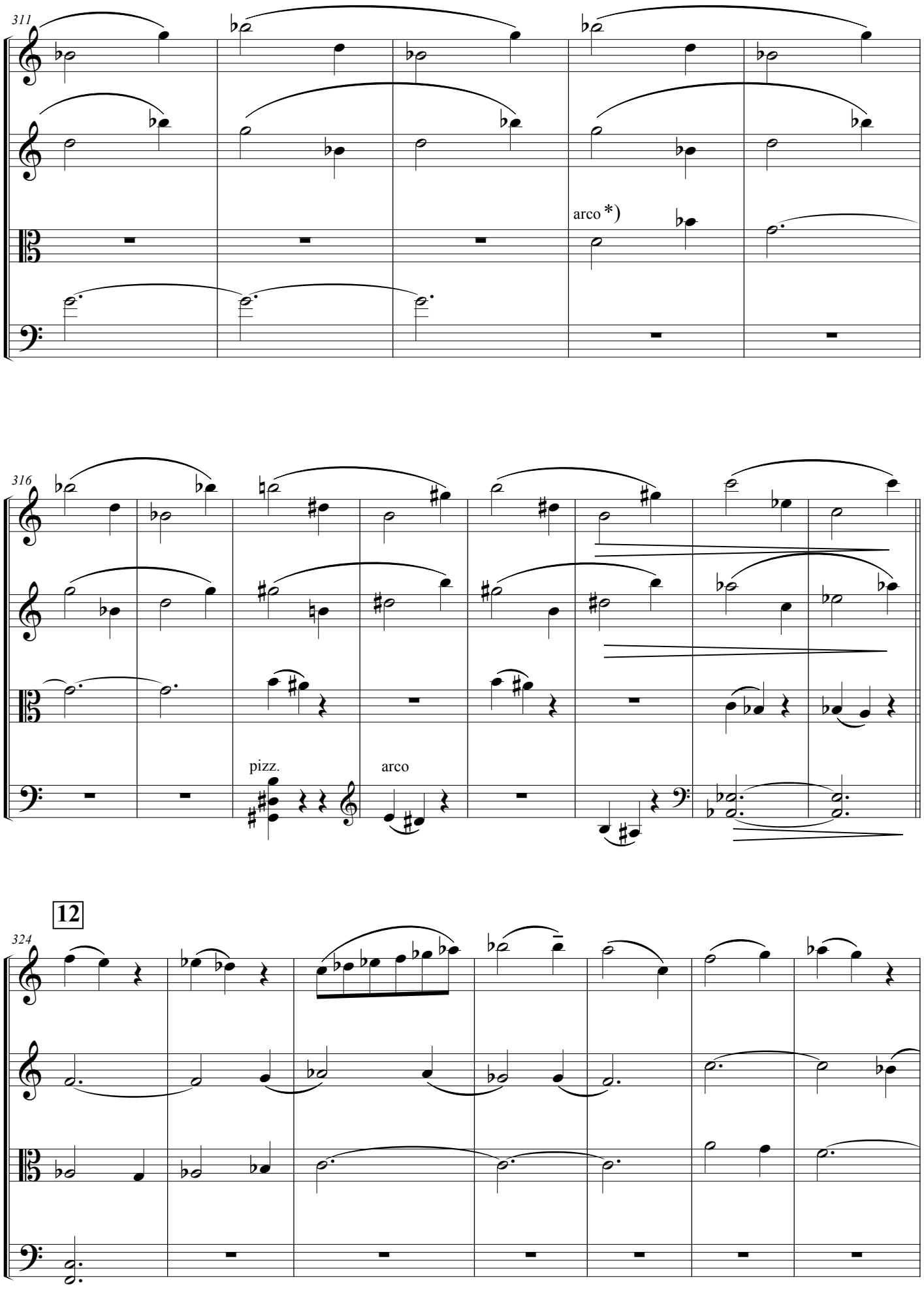
311
arco *)
316
pizz.
arco
12
324

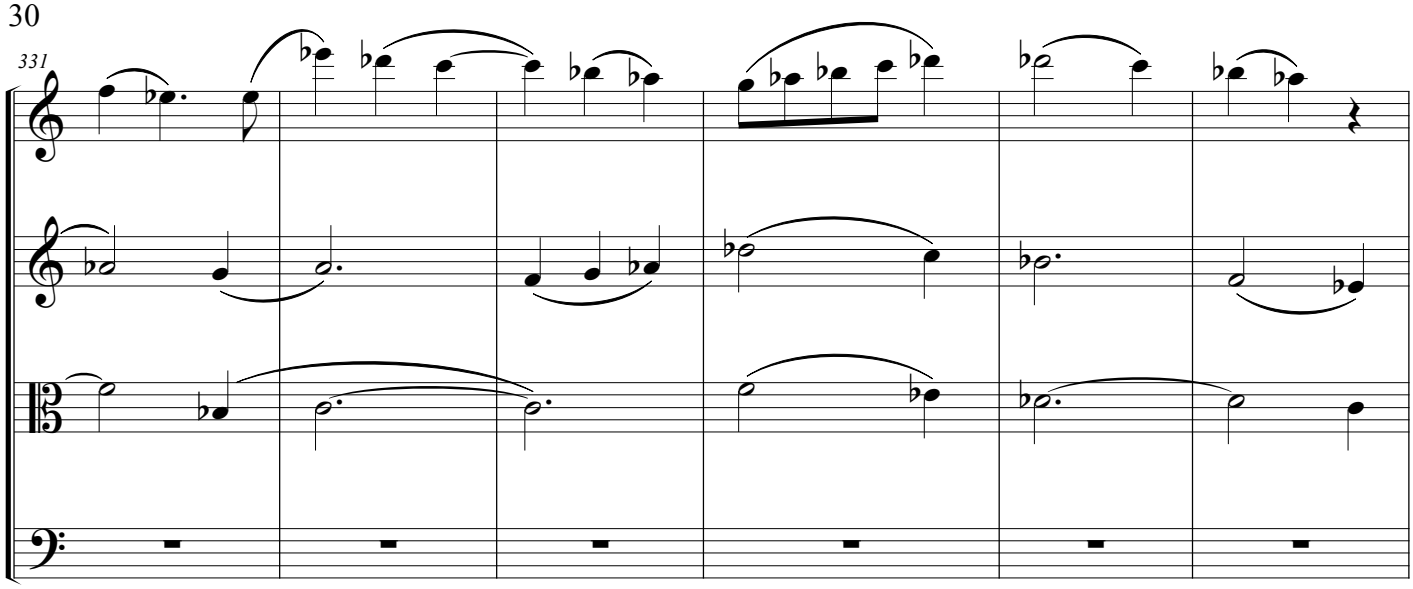

13

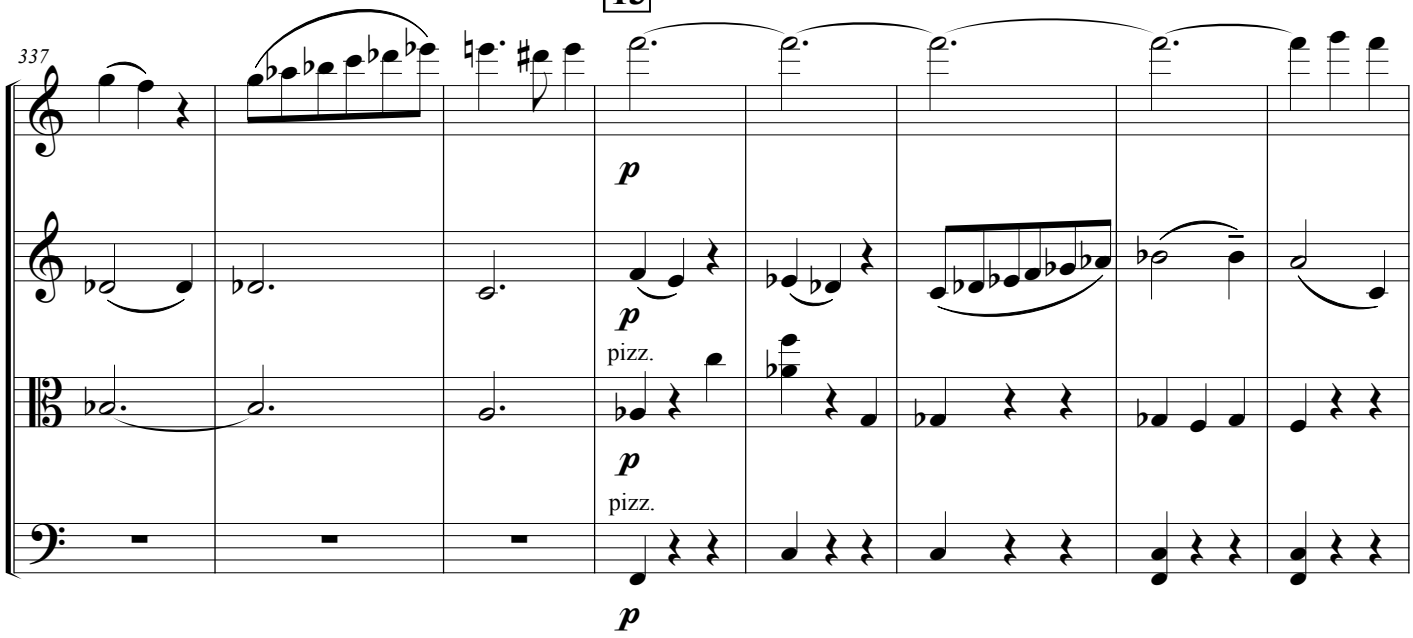

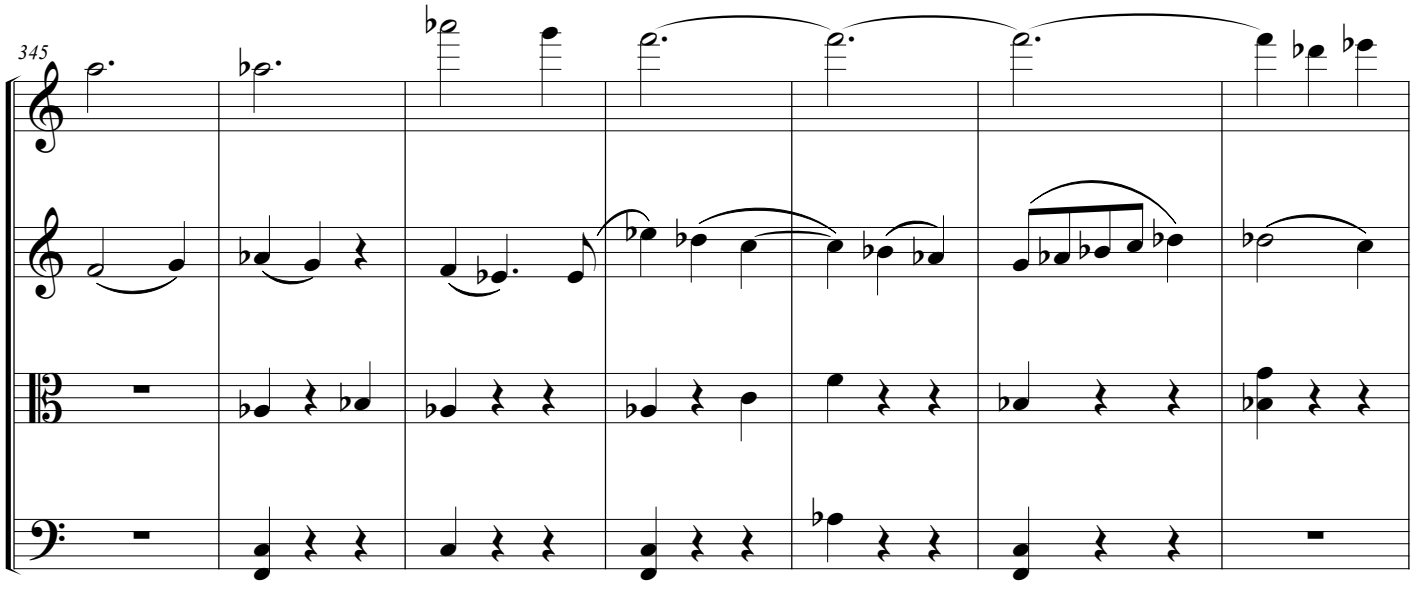

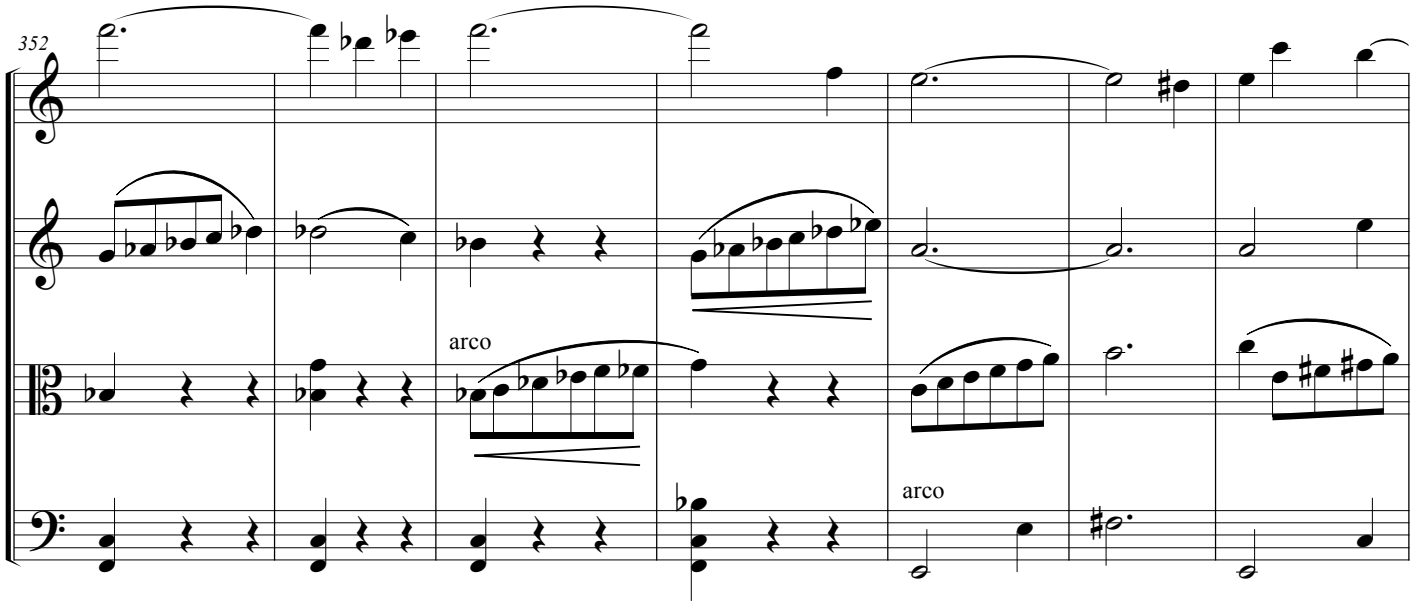
352
arco
arco

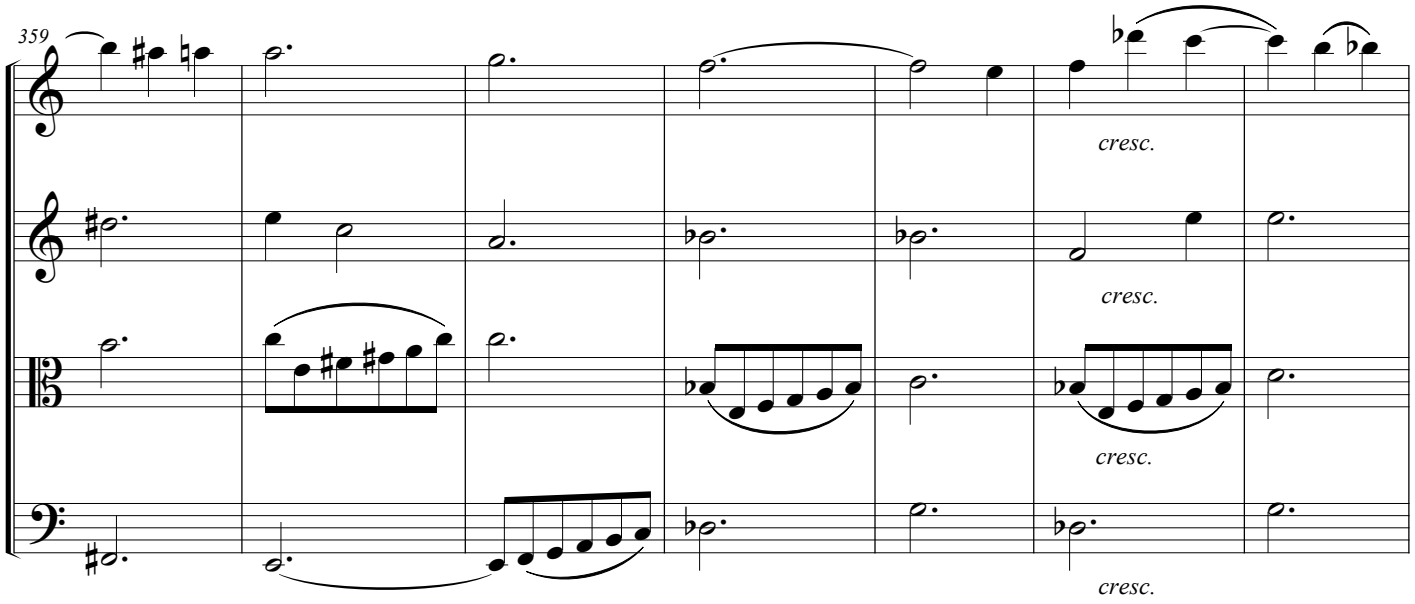
359
cresc.
cresc.
cresc.
cresc.

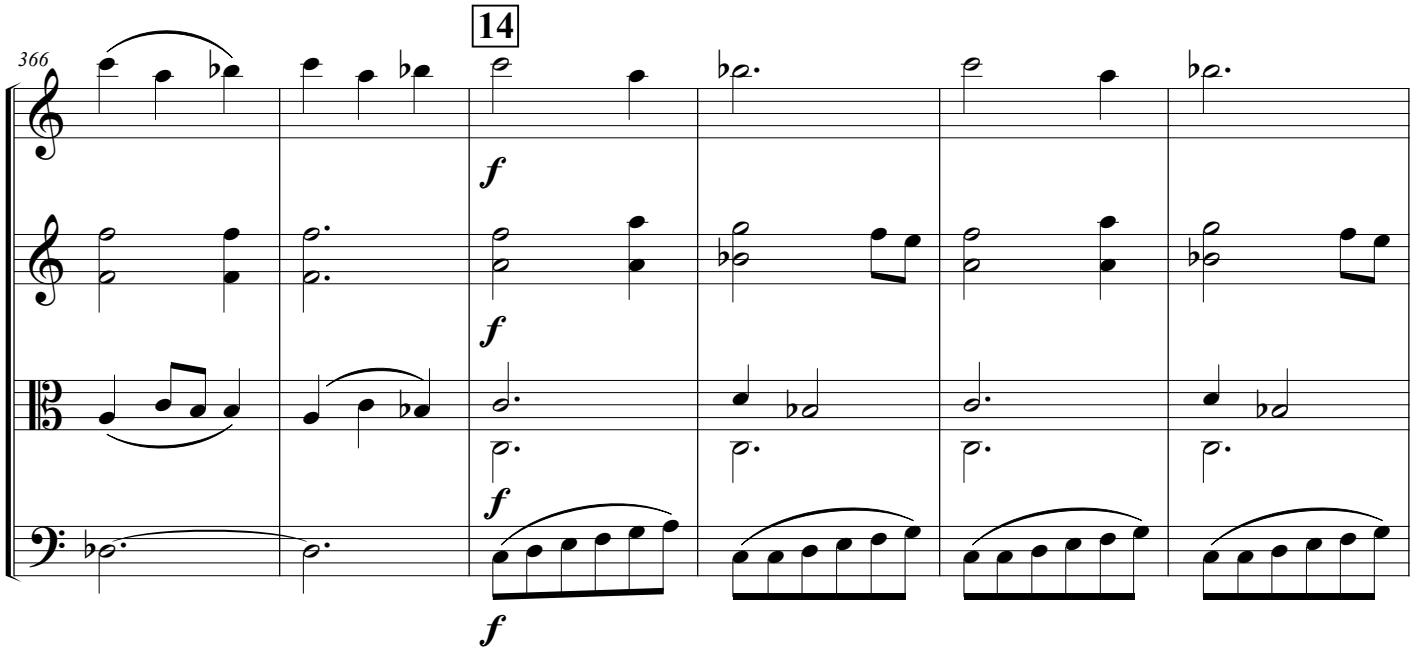
366
14
f
f
f
f

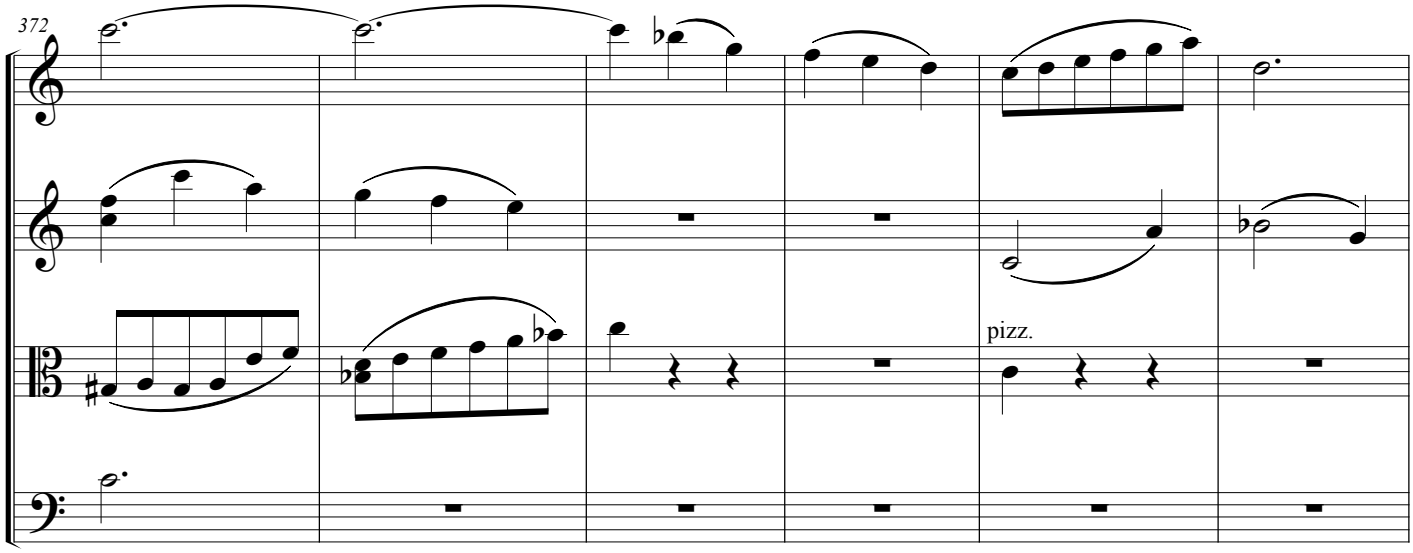
372
pizz.

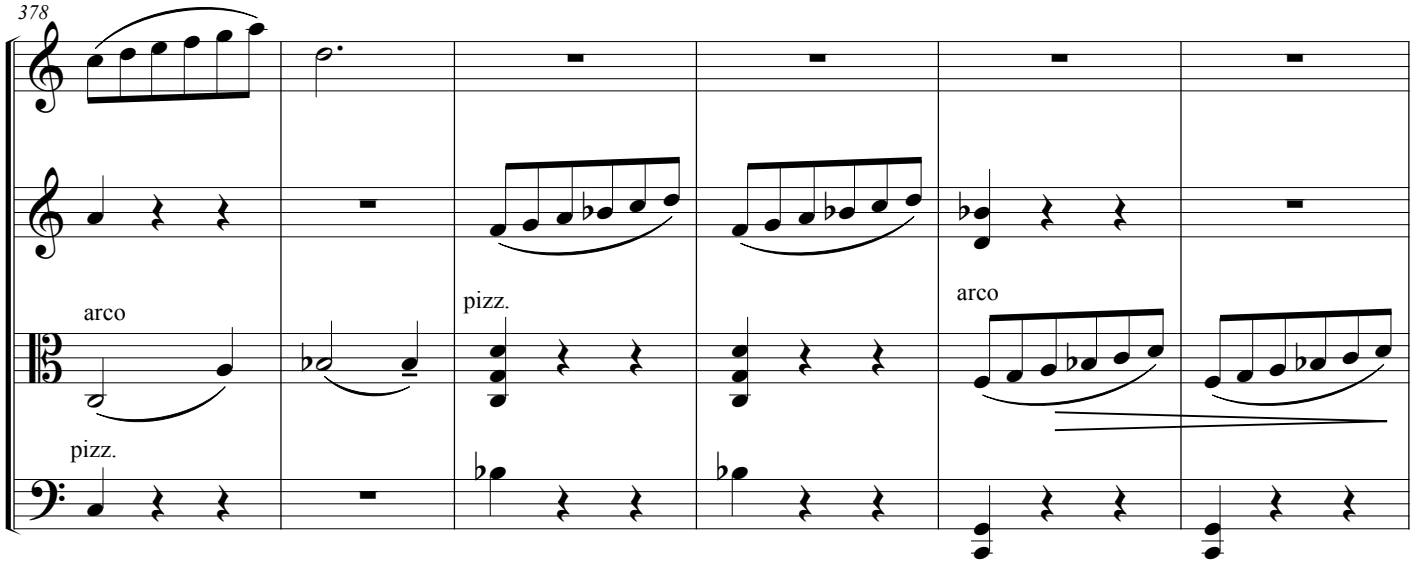
378
arco
pizz.
pizz.
arco

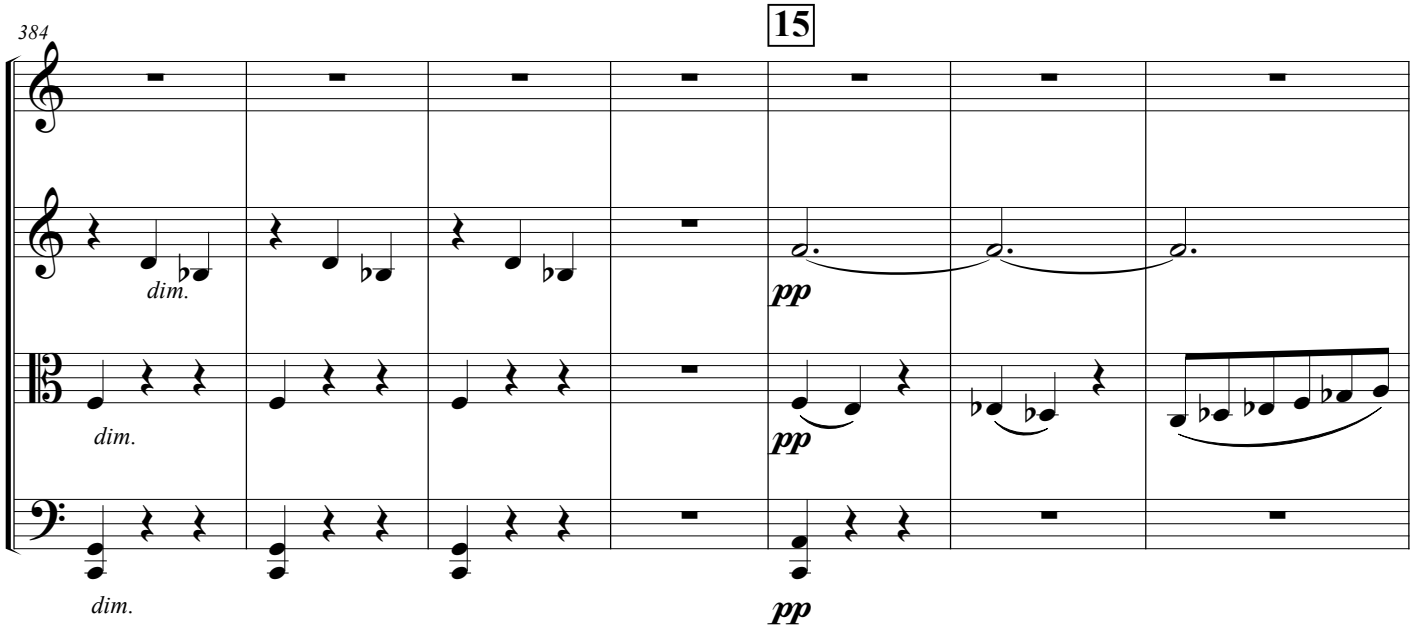
384
15
dim.
dim.
dim.
pp
pp
pp

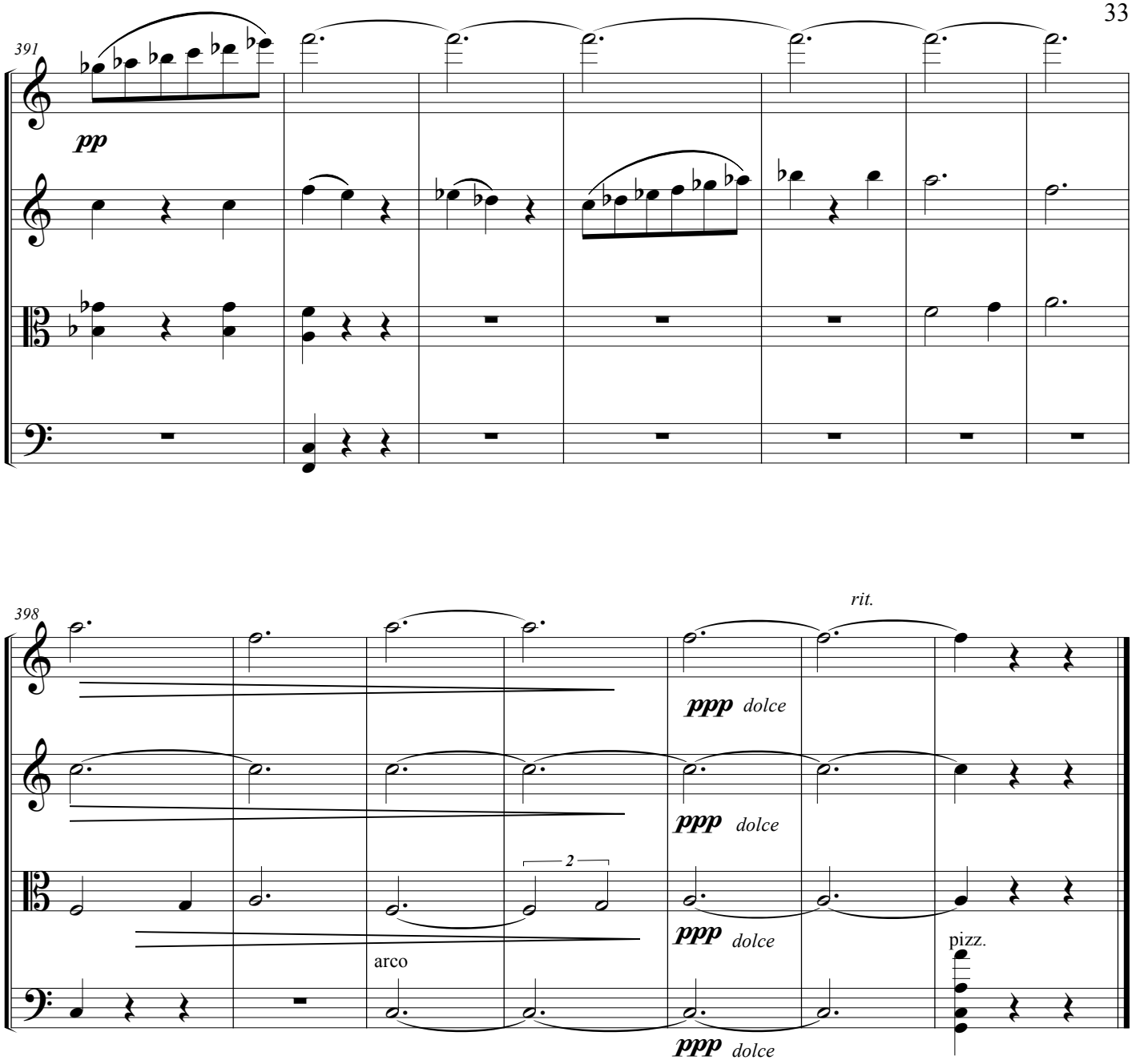
391
pp
398
rit.
ppp dolce
ppp dolce
2
ppp dolce
arco
pizz.
ppp dolce

1941 г.

Межрегиональная Общественная организация содействия изучению и сохранению творческого наследия композитора Бориса Чайковского («Общество имени Бориса Чайковского»), была основана в 2002 году при участии вдовы композитора (Янина-Ирена Иосифовна Чайковская-Мошинская [1920-2013]) и официально зарегистрирована в 2003 году.

С момента создания, большую поддержку деятельности Общества оказывали выдающиеся музыканты М. Л. Ростропович, Г. П. Вишневская, В. А. Берлинский, Р. Б. Баршай, В. А. Пикайзен, К. С. Хачатурян, А. Я. Эшпай, Э. А. Серов, Т. К. Мынбаев, Т. И. Корганов.

Благодаря усилиям Общества, записано и издано более двух десятков компакт-дисков с музыкой Б. А. Чайковского. Обществом (и при участии Общества) были впервые записаны: Симфония № 1; полное собрание струнных квартетов; полное собрание сочинений для фортепиано; вокальные сочинения «Четыре стихотворения И. Бродского», «Из Киплинга», «Два стихотворения М. Ю. Лермонтова»; Струнное трио; Две пьесы для балалайки и фортепиано; «Военная сюита» (из музыки к кинофильму «Пока фронт в обороне»); Пассакалия и Фуга для октета; сюиты из музыки к радиопостановкам «Лес шумит», «После бала», «Анюта», к сказкам Андерсена. Также Обществом были сделаны новые студийные записи многих оркестровых, камерных и вокальных сочинений. При участии Общества изданы на CD архивные записи сочинений Б. А. Чайковского, осуществленные в студиях и на концертах при его жизни и с его участием. Таким образом, сегодня любой меломан и музыкант может найти и послушать записи всех сочинений композитора, за исключением оперы «Звезда», маршей для духового оркестра, нескольких небольших оркестровых и камерных сочинений 1940-х – 1950-х гг. и некоторых партитур прикладного жанра.

Обществом также осуществлены звукозаписи сочинений учителей Б. А. Чайковского и его близких друзей и коллег: Н. Я. Мясковского, В. Я. Шебалина, Д. Д. Шостаковича, Г. Г. Галынина, Н. И. Пейко, М. С. Вайнберга, а также таких русских композиторов, как С. И. Танеев, А. К. Лядов, К. Н. Лядов, К. Ю. Давыдов, А. В. Станчинский и др.

При участии Общества сочинения Б. А. Чайковского исполняются в России, Ирландии, Бельгии, Франции, Англии, Германии, Литве, Бразилии, США, Канаде и других странах.

Общество открыто для всех, кому близка музыка Бориса Чайковского.

Интернет-сайт: **www.boris-tchaikovsky.com**

Начиная с 2007-го года, «Общество имени Бориса Чайковского» осуществляет публикацию нотных изданий серии «***Борис Чайковский. Избранные сочинения»***, в которой уже изданы:

ISMN M-706350-01-1: «**После бала**», «**Лес шумит**», сюиты для оркестра (партитура)

ISMN M-706350-02-8: **Музыка к кинофильму «Анюта»** для двух флейт, кларнета, басового кларнета, виолончели и фортепиано (партитура)

ISMN M-706350-03-5: **«Из Киплинга»**, для меццо-сопрано и альта

ISMN M-706350-04-2: **Сюита для виолончели соло**

ISMN 979-0-706350-07-3: **Марши для духового оркестра** (партитура)

ISMN 979-0-706350-08-0: **Пассакалия и фуга** для флейты, гобоя, кларнета, валторны, скрипки, альта, виолончели и контрабаса (партитура)

ISMN 979-0-706350-10-3: **«Свинопас», «Калоши счастья»**, сюиты для оркестра (партитура)

ISMN 979-0-706350-13-4: **«Военная сюита»** для двух скрипок, альта, виолончели и кларнета (партитура)

ISMN 979-0-706350-14-1: **Три пьесы для фортепиано** (1945)

ISMN 979-0-706350-15-8: **Две пьесы для струнного квартета** [Lento, 1940; Скерцо, 1941] (партитура и голоса)

ISMN 979-0-706350-16-5: **Звезда. Опера по повести Э. Казакевича** (партитура)

За исключением *Сюиты для виолончели соло* (переиздание которой было посвящено памяти Мстислава Ростроповича), все остальные сочинения были изданы впервые. **Права на эти сочинения в полном объёме принадлежат «Обществу имени Бориса Чайковского»**. Их обработка, аранжировка, оркестровка и переложение для использования в публичных целях, **не допускается без разрешения правообладателя**.

В год векового юбилея композитора «Общество имени Бориса Чайковского» готовит к публикации ещё несколько сочинений композитора, которые также будут изданы впервые.

Нотное издание
Борис Чайковский. Избранные сочинения.

Борис Александрович Чайковский
Две пьесы: Для струнного квартета. [Lento, 1940; Скерцо, 1941].

Партитура и голоса.

Общая редакция: *Елена Александровна Астафьева*

Компьютерный нотный набор: *Е. А. Астафьева*

Ответственный за выпуск: *И. О. Прохоров*

Дизайн обложки: *А. С. Климов*

Подписано в печать 09.05.2025. Печать цифровая.
Формат 60 x 90 1/8. Тираж 75 экз.

Межрегиональная общественная организация содействия изучению и сохранению творческого наследия композитора Бориса Чайковского
115054, г. Москва, ул. Валовая, 8/18 – 47.
Тел.: + 7 (903) 733 15 59.
Электронная почта: bt.society@gmail.com ; bt.society@yandex.ru
Интернет-сайт: www.boris-tchaikovsky.com

Отпечатано с готового электронного оригинал-макета на полиграфической базе издательства «Наш мир»
Тел. + 7 (495) 734 00 86.
www.izdanie-knig.ru
e-mail: zakaz@izdanie-knig.ru

The Boris Tchaikovsky Society

9 790706 350158

Издания серии
“Борис Чайковский. Избранные Сочинения” подготовлены Межрегиональной общественной организацией содействия изучению и сохранению творческого наследия композитора Бориса Чайковского

www.boris-tchaikovsky.com